



REPUBLIKA E SHQIPËRISË
BASHKIA TEPELENË

Nr. 966 prot.

Tepelenë, më 15.05.2026

AFISHIM PUBLIK

Emri dhe adresa e Njesisë Vendore

Emri: Bashkia TEPELENË

Adresa: Sheshi "Lord BAJRON"

Faqe internet: www.tepelena.gov.al

Autoriteti Publik Njësia Vendore Bashkia Tepelenë do të zhvillojë afishim publik për pasuritë e paluajtshme për të cilat është aplikuar në portalin e-albania si posedues jopronar "Për paketën e maleve" në Njësinë Administrative Qendër në: fshatin Dukaj.

Afati i paraqitjes së pretendimeve do të jetë data 30.06.2026 dhe pretendimet duhet të depozitohen pranë Bashkisë Tepelenë vetëm nëpërmjet formave zyrtare të komunikimit (me shkresë në protokollin e bashkisë apo Njësisë Administrative ku ndodhet prona, dhe/ose elektronikisht nëpërmjet postës elektronike zyrtare të Bashkisë Tepelenë në info@tepelena.gov.al).

Baza ligjore: Në mbështetje të nenit 8 "Ushtrimi i autoritetit me interes publik vendor" dhe të nenit 9 "Të drejtat dhe përgjegjësitë"; ligjit nr.139/2015 "Për vetëqeverisjen vendore" të ndryshuar; ligjit nr.20/2025 "Për paketën e maleve"; Udhëzimin e Ministrit të Pushtetit Vendor nr.2 datë 15.10.2025 "Për përcaktimin e rregullave të hollësishme për dokumentacionin dhe procedurën e shpalljes së zonës prioritare të zhvillimit në territoret e bashkive"; VKM nr.42, datë 21.1.2026 "Për shpalljen e disa zonave me përparësi zhvillimin e ekonomisë malore në Bashkinë Tepelenë"; Udhëzimit të Bashkisë Tepelenë nr.176 datë 26.01.2026 "Për përcaktimin e rregullave të hollësishme për mënyrën e paraqitjes së aplikimit dhe procedurën administrative për njohjen si posedues jopronarë"; Aplikimeve në portalin e-albania për paketën e maleve;

1. Të dhënat e pasurive janë sipas tabelës së mëposhtëme:

NR	Njesia Administrative /fshati	Zona kadastrale	Nr. pasurisë	Sipërfaqe / ha	Përshkrimi i vendndodhjes
1	Qendër/ Dukaj	1565	400/31-A, 361/44-A	0.1913	Dukaj
2	Qendër/ Dukaj	1565	361/38-A, 361/43-A, 361/41-A, 361/39	0.7071	Dukaj
3	Qendër/ Dukaj	1565	400/31-A, 400/37-A, 400/35-A, 400/34-A, 400/32-AA+B	0.5382	Dukaj
4	Qendër/ Dukaj	1565	321	0.0758	Dukaj, Vamisht
5	Qendër/ Dukaj	1565	331/2-A, 330/4-A, 296/A, 101/A, 101/B	2.9895	Dukaj, Vamisht

Bashkëlidhur këtij afishimi janë edhe planet e riveimit për pasuritë e mësipërme.

KRYETARI I BASHKISË

Gramos Sako

PLAN RILEVIMI PER PUNIME KADASTRALE

PRONARI: SHTET

DATE 26.02.2026

QELLIMI: APLIKIM NE "PAKETEN E MALEVE"

VENDNDODIJA: FSHATI DUKAJ

BASHKIA TEPELENE DVASHK GJROKASTER Z KADASTRALE: 1565 NR PASURISE 400/31-A+361/44-A

INDEKS HARTE K-34-124-(15-A)

TE DHENAT E PASURISE

LLOJI PASURISE : KULLOTE+ ARE SIP.PASURISE = 1913 m²(1712 m²+201 m²) SIP.GJURMES SE NDERTIMIT

NR KATEVE

NR PEMEVE

X=495745.7310
Y=4465326.7501

KORNIZA REFERUESE GJEODEZIKE SHQIPTARE

X=496232.4434
Y=4465326.7501

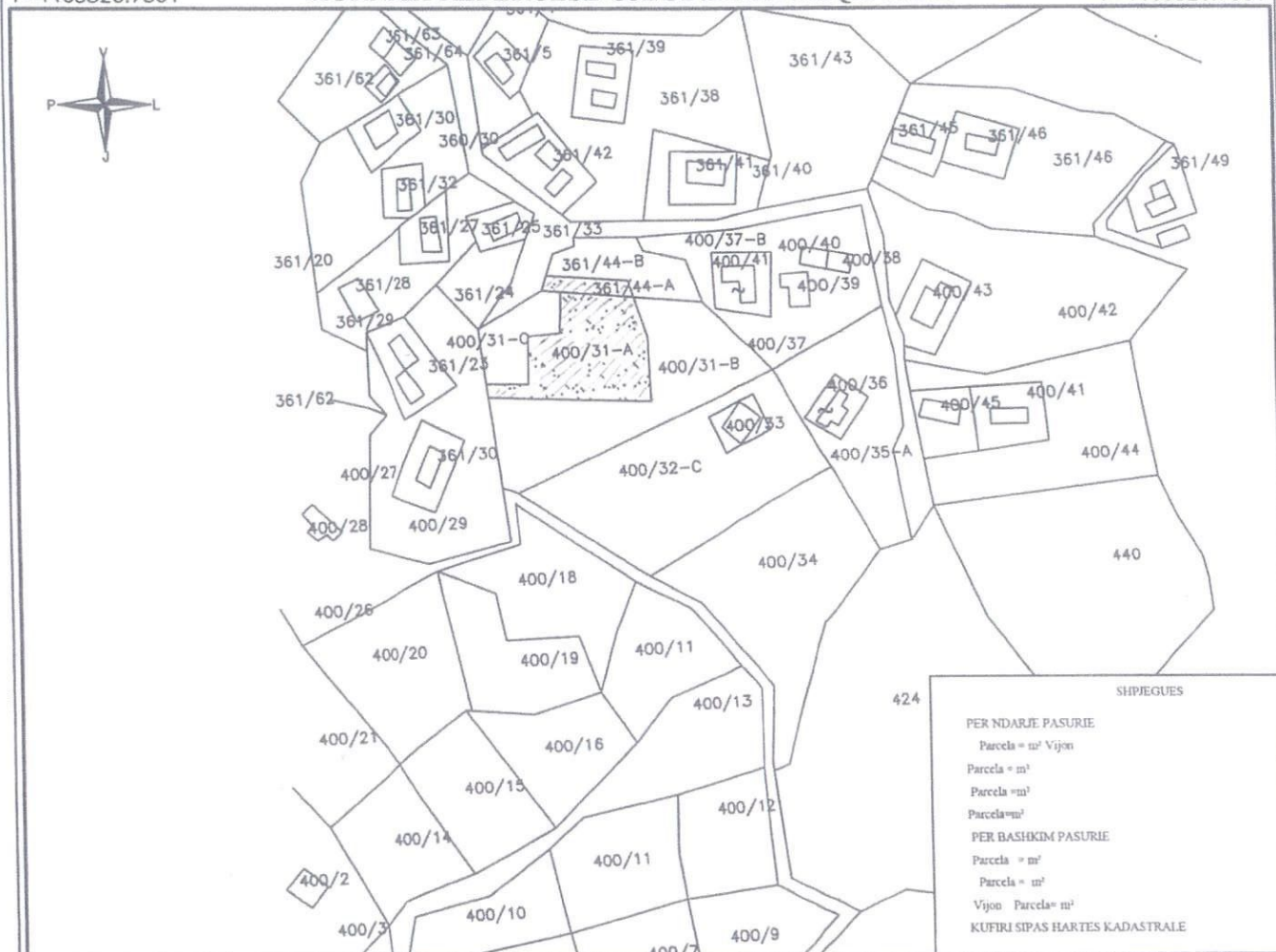

SHPIEGUES	
PER NDARJE PASURIE	
Parcela = m ²	Vijon
Parcela = m ²	
Parcela = m ²	
Parcela = m ²	
PER BASHKIM PASURIE	
Parcela = m ²	
Parcela = m ²	
Vijon Parcela = m ²	
KUFIRI SIPAS HARTES KADASTRALE	

X=495745.7310
Y=4464964.4321

SHK. 1:2500

X=496232.4434
Y=4464964.4321

Nr.	ORIENTIMI	PERDORIMI	TIPI KUFIRIT	KUFITARI	ID/NIPT	SHENIME TE REALIZUESIT
1	VERIU		KUFI TOKESOR			
2	JUGU					
3	LINDJA					
4	PERENDIMI					

REALIZOI

EMRI: MAKSIM SHEHU

LICENCA NR. T.0025/3

Data: 21.06.2017

NENESHKRIMI

REALIZOI PER ASHK

SPECIALISTI

DV ASHK

NENSHKRIMI

KONFIRMOI

PËRGJEGJËSI/DREJTORI

NENSHKRIMI/VULA

TEKNOLOGJIA E MATJEVE T, Z, D, O.

Kode për teknologjinë e matjeve: T-Terren; Z-Zyrë; O-Ortofoto; G-GPS; S-Stacion Total; D-Matje Distancash

PËRCAKTIMI I KUFIRIT HK

Kode për përcaktimin e kufirit: P- Përfaqësues i Pronarëve; K- Kufitarët të Gjithë; KP-Kufitarët Pjesërisht; PB-Përfaqësues Bashkie; HK- Harta Kadastrale

SHËNIME TË VECANTA:

PASURITE ME NR. 400/31-A+361/44-A (1712 m²+201 m²) GJITHSEJ SIP = 1913 m² KERKOHEN PER APLIKIM NE PAKETEN E MALEVE.

PRONARI/BASHKEPRONARET-DEKLARIMI MBI MARREDHENIET ME KUFITARET

EMRI I POROSITESIT : ALEM ISOMATI

NENESHKRIMI

Luan Muca

Digitally signed by Luan Muca
Date: 2026.03.07 11:02:00 +02:00

PLAN RILEVIMI PER PUNIME KADASTRALE

PRONARI: SHTET **DATE** 04.05.2026 **QELIMI: PER APLIKIM NE "PAKETEN E MALEVE"**

VENDNDODHJA: FSHATI DUKAJ

BASHKIA TEPELENE DVAKSHK.GJIROKASTER Z KADASTRALE: 1565 NR PASURISE 361/38-A+361/43-A+361/41-A+361/39 INDEKS HARTE K-34-136-(15-D)

TE DHENAT E PASURISE

LLOJI I PASURISE : KULLOTE+TRUALL SIP.PASURISE = 7071 m² (3503 m²+2490 m²+507 m²) +571 m² SIP. NDERTIMIT= m² NR. KATEVE NR.PEMEVE

X=495905.2255
Y=4465334.5822

KORNIZA REFERUESE GJEODEZIKE SHQIPTARE

X=496099.9780
Y=4465334.5822

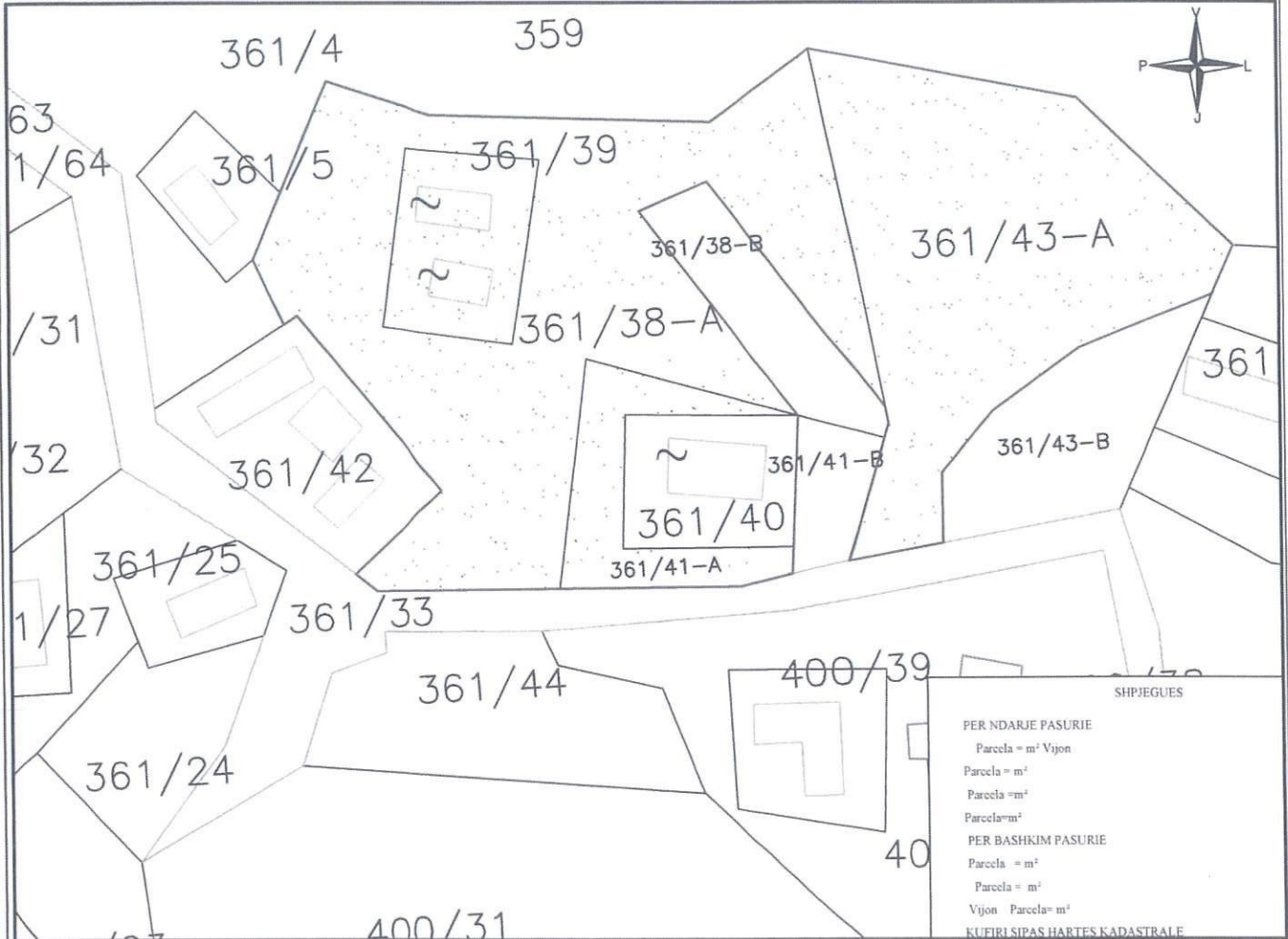

X=495905.2255
Y=4465192.8004

SHK. 1:1000

X=496099.9780
Y=4465192.8004

Nr.	ORIENTIMI	PERDORIMI	TIPI KUFIRIT	KUFITARI	ID/NIPT	SHENIME TE REALIZUESIT
1	VERIU		KUFI TOKESOR			
2	JUGU					
3	LINDJA					
4	PERENDIMI					

REALIZOI PER BASHKINE TEPELENE

EMRI: MAKSIM SHEHU
LICENCA NR. T0025/3

NENESHKRIMI

Maksim

Digitally signed by
Maksim Shehu
Date: 2026.05.07
15:08:30 +02'00'

Shehu

KONFIRMOI

PERJEGJESI/DREJTORI

NENESHKRIMI / VULA

TEKNOLOGJIA E MATJEVE : Z- Zyre
PERCAKTIMI I KUFIRIT : HK- Harta Kadastrale

SHENIME TE VECANTA:
PASURITE E MESIPERME GITHSEJ SIP=7071 m² KERKOHEN PER APLIKIM NE PAKETEN E MALEVE.

PRONARI/BASHKEPRONARET-DEKLARIMI MBI MARREDHENIET ME KUFITARET

EMRI I KERKUESIT : OLJAN ALLKA

NENESHKRIMI

PLAN RILEVIMI PER PUNIME KADASTRALE

PRONARI: BASHKIA TEPELENE **DATE 23.02.2026** **QELIMI: APLIKIM NE "PAKETEN E MALEVE"**
VENDNDODHJA: FSHATI DUKAJ

BASHKIA TEPELENE **DVAKSH/ZVAKSH** **Z KADASTRALE: 1565** **NR P 400/31-A+400/37-A+400/35-A+B+400/34-A+400/32-A+B** **INDEKS HARTE:K-34-124-(15-A)**

TE DHENAT E PASURISE

LLOJI I PASURISE : KULLOTE+PEMTORE+PEMTORE+ ARE+PEMTORE **SIP.P. = 5382 m²(1133 m²+23 m²+918 m²+2631 m²+677 m²)**

X=495779.9732
Y=4465313.3300

X=496266.8544
Y=4465313.3300

KORNIZA REFERUESE GJEODEZIKE SHQIPTARE

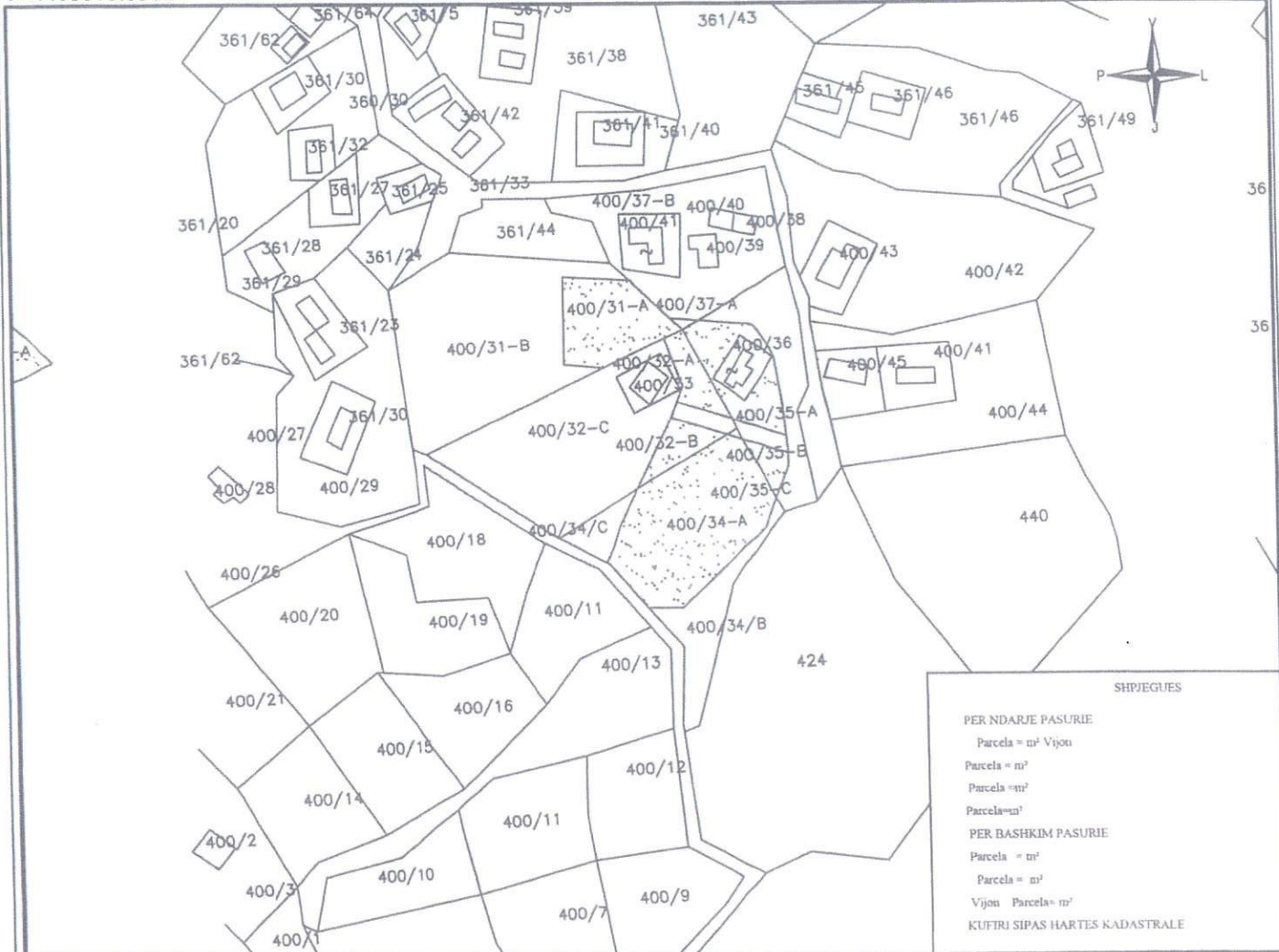

SHPJEGUES

PER NDARJE PASURIE
 Parcela = m² Vizion
 Parcela = m²
 Parcela = m²
 Parcela = m²
 PER BASHKIM PASURIE
 Parcela = m²
 Parcela = m²
 Vizion Parcela = m²
 KUFIRI SIPAS HARTES KADASTRALE

X=495779.9732
Y=4464950.8863

SHK. 1:2500

X=496266.8544
Y=4464950.8863

Nr	ORIENTIMI	PERDORIMI	TIPI KUFIRIT	KUFITARI	ID/NIPT	SHENIME TE REALIZUESIT
1	VERIU		KUFI TOKESOR			
2	JUGU					
3	LINDJA					
4	PERENDIMI					

REALIZOI

EMRI: MAKSIM SHEHU
 LICENCA NR. T.0025/3
 Data: 21.06.2017

NENESHKRIMI

REALIZOI PËR ASHK

SPECIALISTI _____
 DV ASHK _____
 NENSHKRIMI _____

KONFIRMOI

PËRGJEGJËSI/DREJTORI _____
 NENSHKRIMI/VULA _____

TEKNOLOGJIA E MATJEVE T, Z, D,O.

Kode për teknologjinë e matjeve: T-Terren; Z-Zyrë; O-Ortofoto; G-GPS; S-Stacion Total; D-Matje Distancash

PËRCAKTIMI I KUFIRIT HK

Kode për përcaktimin e kufirit: P- Përfaqësues i Pronarëve; K- Kufitarët të Gjithë; KP-Kufitarët Pjesënsht; PB-Përfaqësues Bashkie; HK- Harta Kadastrale

SHËNIME TË VECANTA:

PASURITE ME NR.400/31-A+400/37-A+400/35-A+B+400/34-A+400/32-A+B RESPEKTIVISHT KULLOTE+PEMTORE+PEMTORE+ ARE+PEMTORE ME SIPERFAQE RESPEKTIVE 1133 m²+23 m²+918 m²+2631 m²+677 m² GJITHSEJ SIP = 5382 m² KERKOHEN PER APLIKIM NE PAKETEN E MALEVE.

PRONARI/BASHKEPRONARET-DEKLARIMI MBI MARREDHENIET ME KUFITARET

EMRI I POROSITESIT : LUAN MUÇA

NENESHKRIMI

Luan Muca

Digitally signed by Luan Muca
 Date: 2026.03.07 17:54:43 +02'00'

PLAN RILEVIMI PER PUNIME KADASTRALE

PRONARI: SHTET

DATE 18.02.2026

QELLIMI: APLIKIM NE "PAKETEN E MALEVE"

VENDNDODHJA: DUKAJ

BASHKIA TEPELENE DVASH K GJROKASTER ZONA KAD: 1565 NUMURI PASURISE 331/2-A + 330/4-A+296/A+101/A+101/B INDEKS HARTE:K-34-136-(15-B)

TE DHENAT E PASURISE

LLOJI PASURISE: KULLOTE SIP.PASURISE = 29895 m²(15109 m²+ 7578 m²+2865 m²+2195 m²+2148 m²) SIP. GJURMES ND= m² NR KATEVE NR.PEMEVE

X=496716.4479
Y=4465964.9426

KORNIZA REFERUESE GJEODEZIKE SHQIPTARE

X=497203.3289
Y=4465964.9426

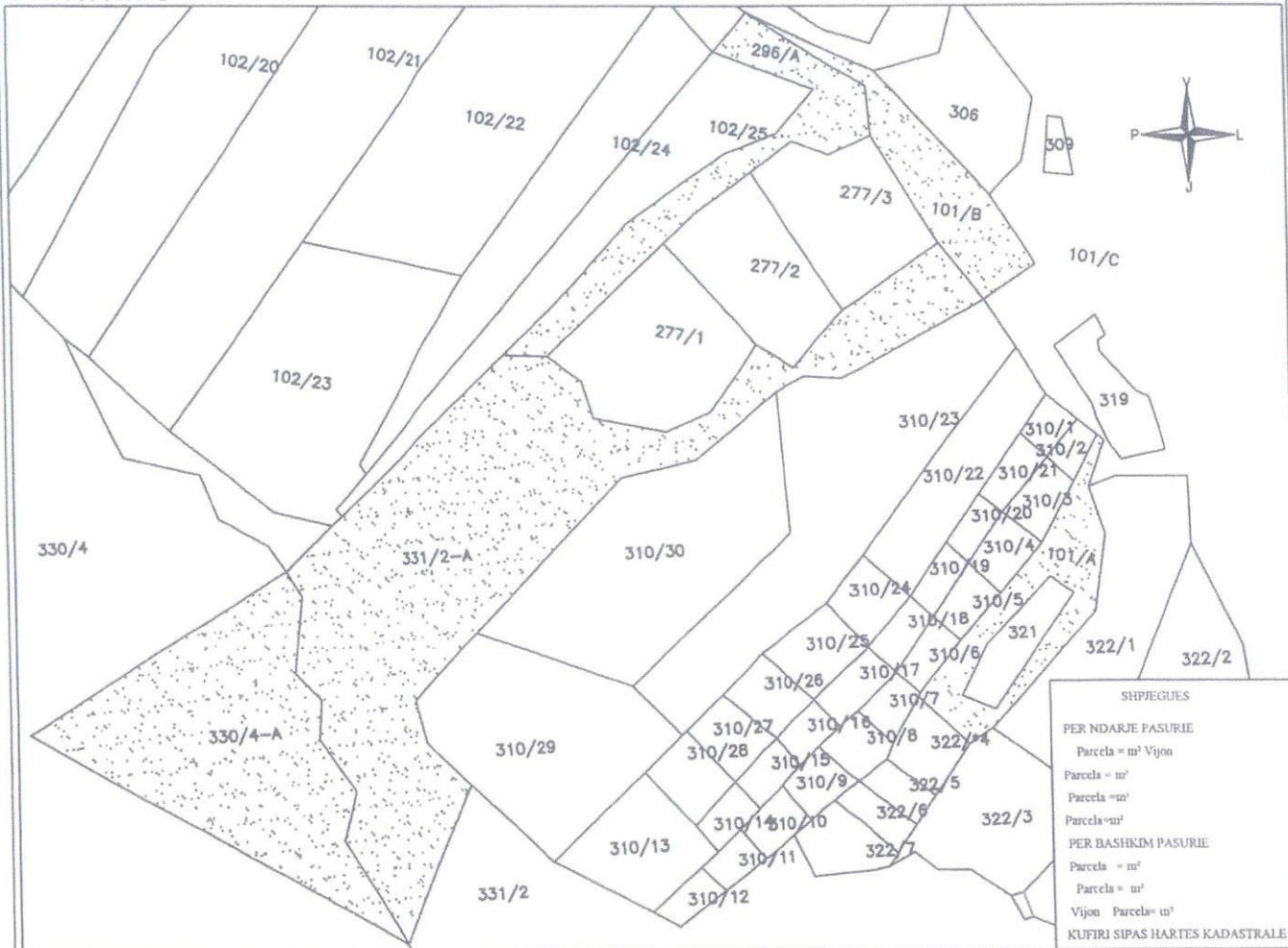

X=496716.4479
Y=4465607.3821

SHK. 1:2500

X=497203.3289
Y=4465607.3821

Nr	ORIENTIMI	PERDORIMI	TIPI KUFIRIT	KUFITARI	ID/NIPT	SHENIME TE REALIZUESIT
1	VERIU		KUFI TOKESOR			
2	JUGU					
3	LINDJA					
4	PERENDIMI					

REALIZOI

MAKSIM SHEHU

LICENCA NR. T.0025/3

Data: 21 .06. 2017

NENESHKRI

REALIZOI PËR ASHK

SPECIALISTI _____
DV ASHK _____
NENSHKRIMI _____

KONFIRMOI

PËRGJEGJËSI/DREJTORI _____
NENSHKRIMI/VULA _____

TEKNOLOGJIA E MATJEVE T, Z, D,O.

Kode për teknologjinë e matjeve: T-Terren; Z-Zyrë; O-Ortofoto; G-GPS; S-Stacion Total; D-Matje Distancash
PËRCAKTIMI I KUFIRIT HK

Kode për përcaktimin e kufirit: P- Përfaqësues i Pronarëve; K- Kufitarët të Gjithë; KP-Kufitarët Pjesërisht;
PB-Përfaqësues Bashkie; HK- Harta Kadastrale

SHËNIME TË VECANTA:

PASURITE ME NR.331/2-A+330/4-A+296/A+101/A+101/B ME SIPERFAQE RESPEKTIVE 15109 m²+ 7578 m²+2865 m²+2195 m²+2148 m²GJITHSEJ SIP= 29895 m² KULLOTE KERKOHEN PER APLIKIMIN NE "PAKETEN E MALEVE".

PRONARI/BASHKEPRONARET-DEKLARIMI MBI MARREDHENIET MBI KUFITARËT

EMRI I POROSITESIT : LUAN MUÇA

NENSHKRIMI

Luan Muca

Digitaly signed by Luan Muca
Date: 2026.03.07 20:39:14
+02'00'



REPUBLIKA E SHQIPËRISË
BASHKIA TEPELENË

Nr. 966 / prot.
11

Tepelenë, më 15 . 05 . 2026

AFISHIM PUBLIK

Emri dhe adresa e Njesisë Vendore

Emri: Bashkia TEPELENË
Adresa: Sheshi "Lord BAJRON"
Faqe internet: www.tepelena.gov.al

Autoriteti Publik Njësia Vendore Bashkia Tepelenë do të zhvillojë afishim publik për pasuritë e paluajtshme për të cilat është aplikuar në portalin e-albania si posedues jopronar "Për paketën e maleve" në Njësinë Administrative Qendër në: fshatin Mamaj.

Afati i paraqitjes së pretendimeve do të jetë data 30.06.2026 dhe pretendimet duhet të depozitohen pranë Bashkisë Tepelenë vetëm nëpërmjet formave zyrtare të komunikimit (me shkresë në protokollin e bashkisë apo Njesisë Administrative ku ndodhet prona, dhe/ose elektronikisht nëpërmjet postës elektronike zyrtare të Bashkisë Tepelenë në info@tepelena.gov.al).

Baza ligjore: Në mbështetje të nenit 8 "Ushtrimi i autoritetit me interes publik vendor" dhe të nenit 9 "Të drejtat dhe përgjegjësitë"; ligjit nr.139/2015 "Për vetëqeverisjen vendore" të ndryshuar; ligjit nr.20/2025 "Për paketën e maleve"; Udhëzimin e Ministrit të Pushtetit Vendor nr.2 datë 15.10.2025 "Për përcaktimin e rregullave të hollësishme për dokumentacionin dhe procedurën e shpalljes së zonës prioritare të zhvillimit në territoret e bashkive"; VKM nr.42, datë 21.1.2026 "Për shpalljen e disa zonave me përparësi zhvillimin e ekonomisë malore në Bashkinë Tepelenë"; Udhëzimit të Bashkisë Tepelenë nr.176 datë 26.01.2026 "Për përcaktimin e rregullave të hollësishme për mënyrën e paraqitjes së aplikimit dhe procedurën administrative për njohjen si posedues jopronarë"; Aplikimeve në portalin e-albania për paketën e maleve;

1. Të dhënat e pasurive janë sipas tabelës së mëposhtëme:

NR	Njesia Administrative /fshati	Zona kadastrale	Nr. pasurisë	Sipërfaqe / ha	Përshkrimi i vendndodhjes
1	Qendër/ Mamaj	2582	122/43-A	5.5	Mamaj
2	Qendër/ Mamaj	2582	100/1	1	Mamaj

Bashkëlidhur këtij afishimi janë edhe planet e rivevimit për pasuritë e mësipërme.

KRYETARI BASHKISË
Gramos Sako

PLAN RILEVIMI PER PUNIME KADASTRALE

PRONARI: SHTET **DATE:** 19.03.2026 **QELLIMI APLIKIM NE "PAKETEN E MALEVE"**

VENDNDODHIJA: MAMAI

BASHKIA: DUKUJENI **DYASHIK:** GJIRKASTER **ZONA KADASTRALE:** 2582 **NUMERI PASURISE:** 100/1 **INDEKS HARTI:** K-34-137-1-C-1

TE DHENAT E PASURISE

LLOJI PASURISE: ARE **SIP PASURISE:** 10166 m² **SIP GJURMES NDERTIMI:** m² **NR. KATI/VT:** **NR. PEME/VI:**

X=500174.5005
Y=4465285.7371

KORNIZA REFERUESE GJEODEZIKE SHQIPTARE

X=500661.3817
Y=4465285.7371



X=500174.5005
Y=4464931.2828

SHK. 1:2500

X=500661.3817
Y=4464931.2828

Nr.	ORIENTIMI	PERDORIMI	TIPI KUFIRIT	KUFITARI	ID/NIPT	SHENIME TE REALIZUESIT
1	VERIU	19/3-KULLOTE	KUFI TOKESOR	SHTET		
2	JUGU	93-KULLOTE		SHTET		
3	LINDJA	Z.K-TJETET				
4	PERENDIMI	102,103-ARE		ME PRONAR		

REALIZOI
EMRI: MAKSIM SHIEHU
LICENCA NR: 10025/3
Date: 21 Qershor 2017

(Signature)

NE NESHKRIMI

KONFIRMOI
PERGJEGJES DREKTORI

NE NESHKRIMI: VULA

TEKNOLOGJIA E MATJEVE T, Z, D, O.
Kode për teknologjinë e matjeve: T-Teren; Z-Zyrë; O-Ortofoto; G-GPS; S-Stacion Total; D-Matje Distancash

PËRCAKTIMI I KUFIRIT HK
Kode për përcaktimin e kufirit: P- Përfaqësues i Pronarëve; K- Kufitare të Gjithë; KP-Kufitare të Pjesësisht; PB-Përfaqësues Bashkie; HK- Harta Kadastrale

SHËNIME TË VECANTA:

PASURIA NR.100/1 ESHTË ARE ME SIP = 10166 m² KERKOHET PER APLIKIM NE PAKETEN E MALEVE NGA Z LUAN BËRXXHI

PRONARI BASHKI-PRONARËT-DEKLI ARIMI MBI MARRËDHËNIET ME KUFITARI I

EMRI: LUAN BËRXXHI

(Signature)



REPUBLIKA E SHQIPËRISË

BASHKIA TEPELENË

Nr. 966 / prot.
2

Tepelenë, më 15.05.2026

AFISHIM PUBLIK

Emri dhe adresa e Njesisë Vendore

Emri: Bashkia TEPELENË
Adresa: Sheshi "Lord BAJRON"
Faqe internet: www.tepelena.gov.al

Autoriteti Publik Njësia Vendore Bashkia Tepelenë do të zhvillojë afishim publik për pasuritë e paluajtshme për të cilat është aplikuar në portalin e-albania si posedues jopronar "Për paketën e maleve" në Njësinë Administrative Qendër në: fshatin Luzat.

Afati i paraqitjes së pretendimeve do të jetë data 30.06.2026 dhe pretendimet duhet të depozitohen pranë Bashkisë Tepelenë vetëm nëpërmjet formave zyrtare të komunikimit (me shkresë në protokollin e bashkisë apo Njësisë Administrative ku ndodhet prona, dhe/ose elektronikisht nëpërmjet postës elektronike zyrtare të Bashkisë Tepelenë në info@tepelena.gov.al).

Baza ligjore: Në mbështetje të nenit 8 "Ushtrimi i autoritetit me interes publik vendor" dhe të nenit 9 "Të drejtat dhe përgjegjësitë"; ligjit nr.139/2015 "Për vetëqeverisjen vendore" të ndryshuar; ligjit nr.20/2025 "Për paketën e maleve"; Udhëzimin e Ministrit të Pushtetit Vendor nr.2 datë 15.10.2025 "Për përcaktimin e rregullave të hollësishme për dokumentacionin dhe procedurën e shpalljes së zonës prioritare të zhvillimit në territoret e bashkive"; VKM nr.42, datë 21.1.2026 "Për shpalljen e disa zonave me përparësi zhvillimin e ekonomisë malore në Bashkinë Tepelenë"; Udhëzimit të Bashkisë Tepelenë nr.176 datë 26.01.2026 "Për përcaktimin e rregullave të hollësishme për mënyrën e paraqitjes së aplikimit dhe procedurën administrative për njohjen si posedues jopronarë"; Aplikimeve në portalin e-albania për paketën e maleve;

1. Të dhënat e pasurive janë sipas tabelës së mëposhtme:

NR	Njesia Administrative /fshati	Zona kadastrale	Nr. pasurisë	Sipërfaqe / ha	Përshkrimi i vendndodhjes
1	Qendër/ Luzat	2541	202, 203	1.4763	Luzat

Bashkëlidhur këtij afishimi janë edhe planet e rilevimit për pasuritë e mësipërme.

KRYETARI BASHKISË
Gramos Sako

PLAN RILEVIMI PER PUNIME KADASTRALE

PRONARI: SHTET

DATE : 31/03/2026

QELLIMI: PER APLIKIM NE "PAKETEN E MALEVE"

VENDNDODHJA: LUZAT

BASHKIA TEPELENE

DYAKSH/ZYAKSH

ZONA KADASTRALE 2541

NUMERI PASURISE 202 +203

INDEKS HARTE K-34-137-0-A-B

TE DHENAT E PASURISE

LLOJI PASURISE PEMETORE -VRESHT SIPPAS = 14763 m² (7499 m²+ 7264 m²)

SIP GJURMES NDERTIMIT- m² NR KATEVE NR PEMEVE

X=503690.9339

KORNIZA REFERUESE GJEODEZIKE SHQIPTARE

X=504183.6049

Y=4459207.7329

Y=4459207.7329

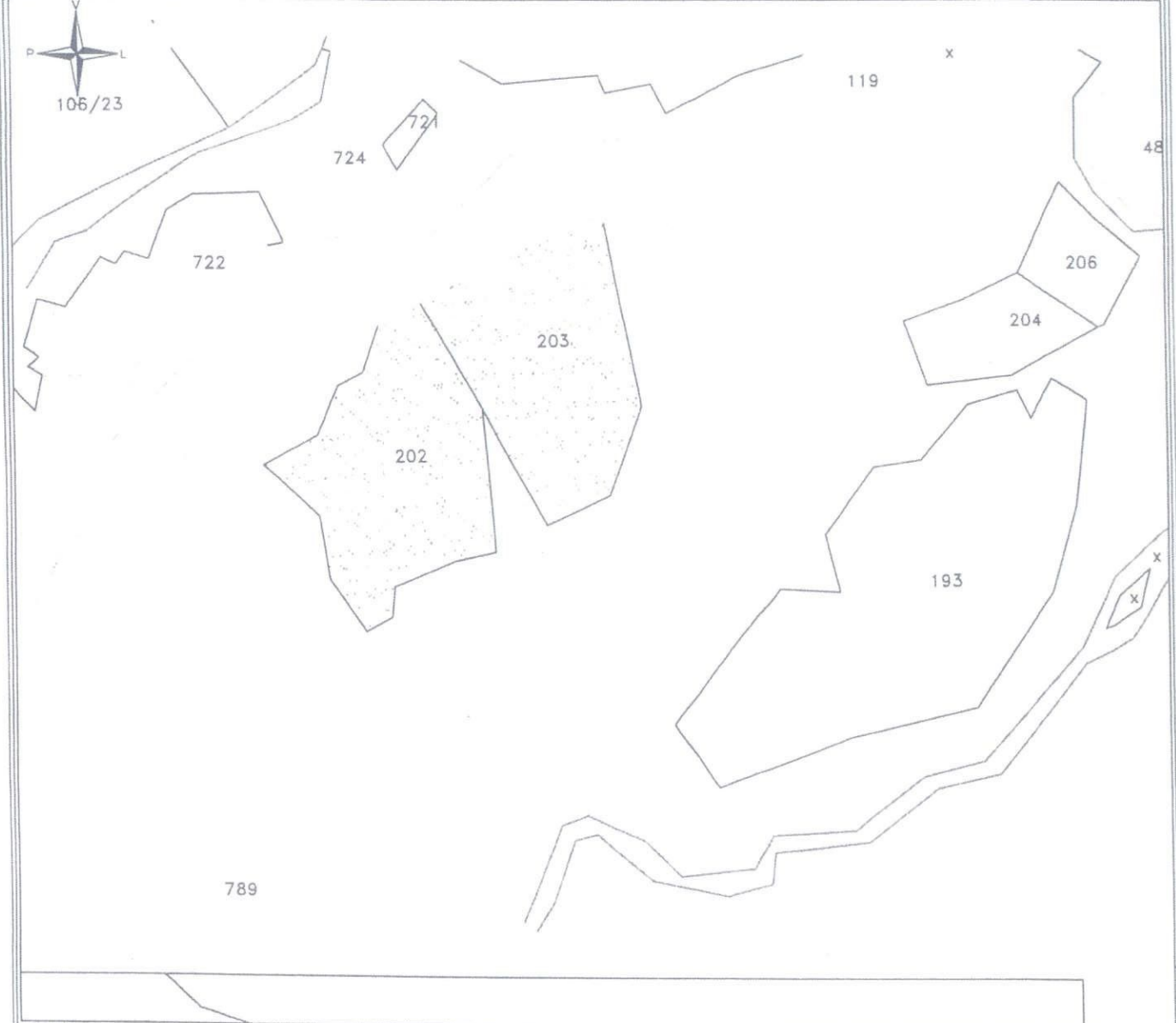

X=503690.9339

SHK. 1:2500

X=504183.6049

Y=4458778.3846

Y=4458778.3846

N	ORIENTIMI	PERDORIMI	TIPI KUFIRIT	KUFITARI	ID/NIPT	SHENIME TE REALIZUESIT
1	VERIU		KUFI TOKESOR			
2	JUGU					
3	LINDJA					
4	PERENDIMI					

REALIZOI PER BASHKINE TEPELENE

EMRI MAKSIM SHEHU

LICENCA NR T0025/3 DT 21.06.2017

NENESHKRIMI

KONFIRMOI

PERGJEGJESI/DREJTORI

NENESHKRIMI / VULA

Digitally signed by Maksim Shehu
Date: 2026.04.14 11:22:42 +02'00'

TEKNOLOGJIA E MATJEVE : Z- Zyre

PERCAKTIMI I KUFIRIT : HK- Harta Kadastrale

SHENIME TE VECANTA:

PASURITE NR. 202 DHE 203 KERROHEN PER APLIKIM NE "PAKETEN E MALEVE" NGA AUREL MUÇA .

PRONARI BASHKEPRONARET-DEKLARIMI MBI MARREDHENIET ME KUFITARET

EMRI I KERKUESIT AUREL MUÇA

NENESHKRIMI



REPUBLIKA E SHQIPËRISË
BASHKIA TEPELENË

Nr. 866/3 prot.

Tepelenë, më 15.05.2026

AFISHIM PUBLIK

Emri dhe adresa e Njesisë Vendore

Emri: Bashkia TEPELENË
Adresa: Sheshi "Lord BAJRON"
Faqe internet: www.tepelena.gov.al

Autoriteti Publik Njësia Vendore Bashkia Tepelenë do të zhvillojë afishim publik për pasuritë e paluajtshme për të cilat është aplikuar në portalin e-albania si posedues jopronar "Për paketën e maleve" në Njësinë Administrative Qendër në: fshatin Hormovë.

Afati i paraqitjes së pretendimeve do të jetë data 30.06.2026 dhe pretendimet duhet të depozitohen pranë Bashkisë Tepelenë vetëm nëpërmjet formave zyrtare të komunikimit (me shkresë në protokollin e bashkisë apo Njesisë Administrative ku ndodhet prona, dhe/ose elektronikisht nëpërmjet postës elektronike zyrtare të Bashkisë Tepelenë në info@tepelena.gov.al).

Baza ligjore: Në mbështetje të nenit 8 "Ushtrimi i autoritetit me interes publik vendor" dhe të nenit 9 "Të drejtat dhe përgjegjësitë"; ligjit nr.139/2015 "Për vetëqeverisjen vendore" të ndryshuar; ligjit nr.20/2025 "Për paketën e maleve"; Udhëzimin e Ministrit të Pushtetit Vendor nr.2 datë 15.10.2025 "Për përcaktimin e rregullave të hollësishme për dokumentacionin dhe procedurën e shpalljes së zonës prioritare të zhvillimit në territoret e bashkive"; VKM nr.42, datë 21.1.2026 "Për shpalljen e disa zonave me përparësi zhvillimin e ekonomisë malore në Bashkinë Tepelenë"; Udhëzimit të Bashkisë Tepelenë nr.176 datë 26.01.2026 "Për përcaktimin e rregullave të hollësishme për mënyrën e paraqitjes së aplikimit dhe procedurën administrative për njohjen si posedues jopronarë"; Aplikimeve në portalin e-albania për paketën e maleve;

1. Të dhënat e pasurive janë sipas tabelës së mëposhtëme:

NR	Njësia Administrative /fshati	Zona kadastrale	Nr. pasurisë	Sipërfaqe / ha	Përshkrimi i vendndodhjes
1	Qendër/ Hormovë	1961	55/1, 55/2, 52/1, 50, 49, 48, 47/1, 51, 53/1	4.4	Hormovë, Oromëne
2	Qendër/ Hormovë	1961	298	0.12	Hormovë

Bashkëlidhur këtij afishimi janë edhe planet e riveimit për pasuritë e mësipërme.

KRYETARI I BASHKISË
Gramos Sako

PLAN RILEVIMI PER PUNIME KADASTRALE

PRONARI: BASHKIA TEPELENE

DATE 18.03.2026

QELLIMI: APLIKIM NE "PAKETEN E MALEVE"

VENDNDODHJA:

BASHKIA TEPELENE DVAKSH/VAKSH Z.K [96] NR.P. 55/1+55/2+52/1+50+49+48+47/1+(51+53/1) IND HARTI: E-34-137-(67-D)

TE DHENAT E PASURISE

LLOJI PASURISE KULLOTE - ARE SIPPASURISE 4.4 HA

X,Y

KORNIZA REFERUESE GJEODEZIKE SHQIPTARE

X,Y

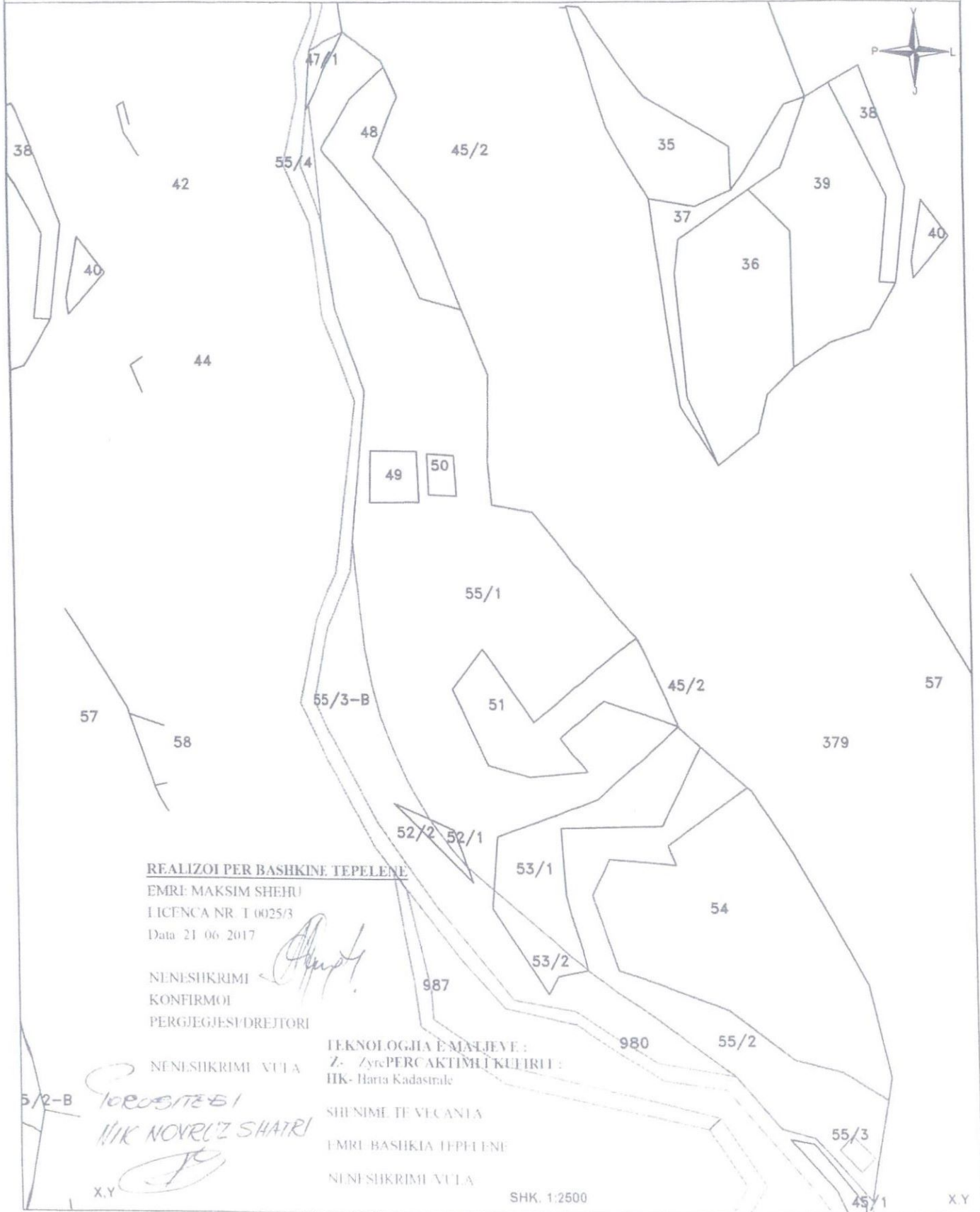

REALIZOI PER BASHKINE TEPELENE

EMRI MAKSIM SHEHU

LICENCA NR T 0025/3

Data 21.06.2017

NENESHKRIMI
KONFIRMOI
PERGJEGJESI DREJTORI

NENESHKRIMI VULA

NOBOSITETI
NIK NOVRIZ SHATRI

TEKNOLOGJIA E MALEJEVE :

Z- Zyre PERCAKTIMLI KULIIRIT :

HK- Harta Kadastrale

SHENIME TE VECANIA

EMRI BASHKIA TEPELENE

NENESHKRIMI VULA

SHK. 1:2500

X,Y

X,Y

PLAN RILEVIMI PER PUNIME KADASTRALE

PRONARI: SHTET
VENDNDODHJA:

DATE 10.03.2026

QELLIMI: PER APLIKIM NE PAKETEN E MALEVE

BASHKIA ILPELENE DVAKSHI ZVAKSH ZONA KADASTRALE 1961 NUMURI PASURISE (KADASTRAL) 298 INDEKS HARTE K-34-137-(68-A)

TE DHENAT E PASURISE

LIQO I PASURISE ARE SIPASURIVE RESPEKTIV 1200 m² SIP GJIND NR KAT NR PLEM

KORNIZA REFERUESE GJEODEZIKE SHQIPTARE

X=508753.2893
Y=4456434.3780

X=508948.0416
Y=4456434.3780

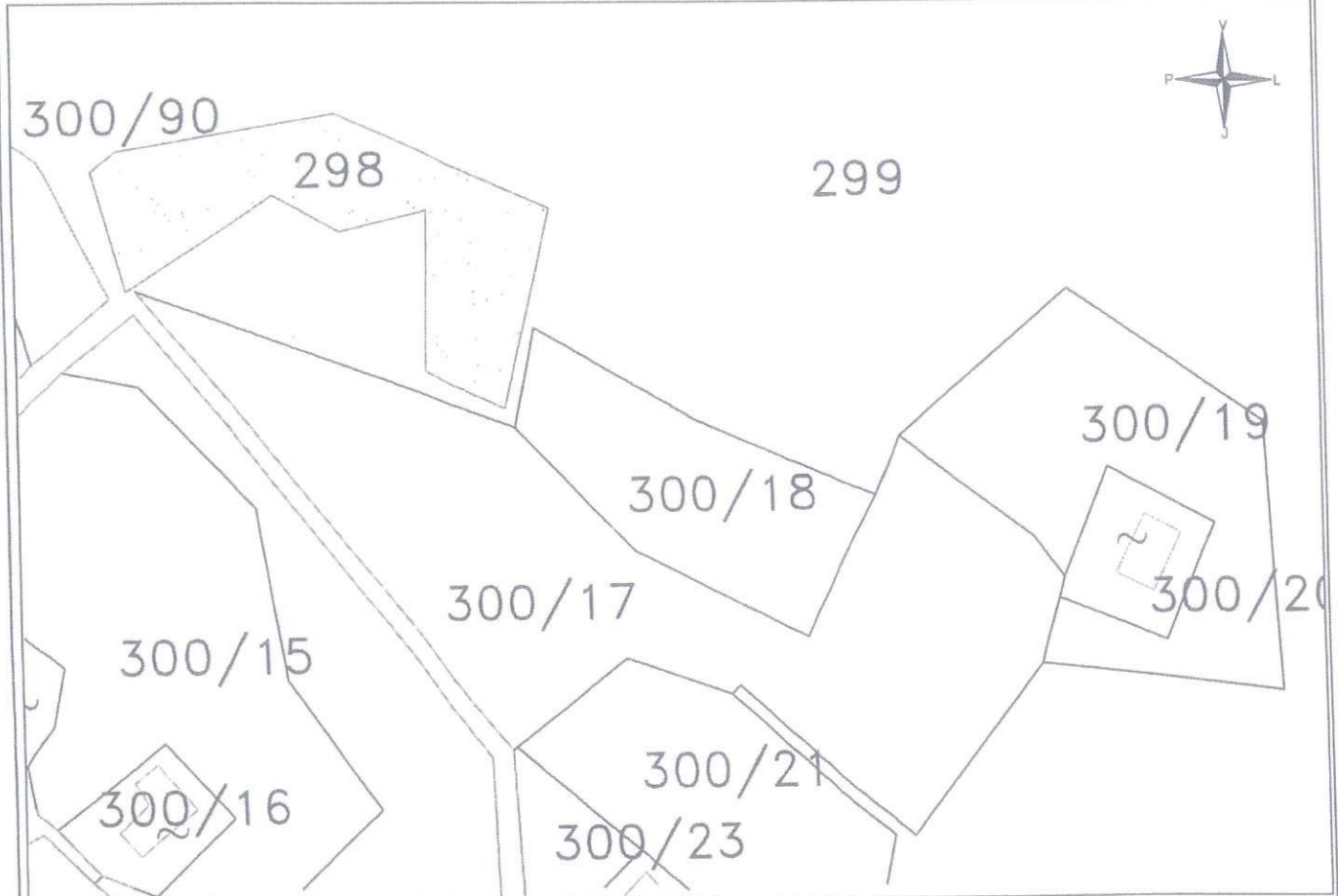

X=508753.2893
Y=4456302.3681

SHK. 1:1000

X=508948.0416
Y=4456302.3681

Nr	ORIENTIMI	PERDORIMI	TIPI KUFIRIT	KUFITARI	ID/NIPT	SHENIME TE REALIZUESIT
1	VERIU	299-KULLOTE	KUFI TOKESOR	SHTET		
2	JUGU	299-KULLOTE		SHTET		
3	LINDJA	299-KULLOTE		SHTET		
4	PERENDIMI	299-KULLOTE		SHTET		

REALIZOI PER BASHKINE TEPELENE

FMRI: MAKSIM SHEHU
LICFNCA NR. 1.0025.3
Data: 21.06.2017

NI NESHKRIMI
KONJIRMOI
PI RGJIGJESI DREJTORI

NI NESHKRIMI - VULA

TEKNOLOGJIA E MATJEVE : Z- Zyre
PERCAKTIMI I KUFIRIT : IIK- Harta Kadastrale
SHENIME TE VECANTA

PASURIA NR KADASTRAL.298 , ARE ME SIP=1200m² KERKOHET TE MERRET
NGA Z.VASIL ZOTO PER TE APLIKUAR NE PAKETEN E MALEVE.

PRONARI/BASHKEPRONARET-DEKLARIMI MBI MARREDHENIET ME KUFITARET
EMRI I POROSHITES VASHI ZOTO
NI NESHKRIMI VULA



REPUBLIKA E SHQIPËRISË
BASHKIA TEPELENË

Nr. 966/prot.
/4

Tepelenë, më 15.05.2026

AFISHIM PUBLIK

Emri dhe adresa e Njesisë Vendore

Emri: Bashkia TEPELENË
Adresa: Sheshi "Lord BAJRON"
Faqe internet: www.tepelena.gov.al

Autoriteti Publik Njësia Vendore Bashkia Tepelenë do të zhvillojë afishim publik për pasuritë e paluajtshme për të cilat është aplikuar në portalin e-albania si posedues jopronar "Për paketën e maleve" në Njësinë Administrative Qendër në: fshatin Veliqot.

Afati i paraqitjes së pretendimeve do të jetë data 30.06.2026 dhe pretendimet duhet të depozitohen pranë Bashkisë Tepelenë vetëm nëpërmjet formave zyrtare të komunikimit (me shkresë në protokollin e bashkisë apo Njesisë Administrative ku ndodhet prona, dhe/ose elektronikisht nëpërmjet postës elektronike zyrtare të Bashkisë Tepelenë në info@tepelena.gov.al).

Baza ligjore: Në mbështetje të nenit 8 "Ushtrimi i autoritetit me interes publik vendor" dhe të nenit 9 "Të drejtat dhe përgjegjësitë"; ligjit nr.139/2015 "Për vetëqeverisjen vendore" të ndryshuar; ligjit nr.20/2025 "Për paketën e maleve"; Udhëzimin e Ministrit të Pushtetit Vendor nr.2 datë 15.10.2025 "Për përcaktimin e rregullave të hollësishme për dokumentacionin dhe procedurën e shpalljes së zonës prioritare të zhvillimit në territoret e bashkive"; VKM nr.42, datë 21.1.2026 "Për shpalljen e disa zonave me përparësi zhvillimin e ekonomisë malore në Bashkinë Tepelenë"; Udhëzimit të Bashkisë Tepelenë nr.176 datë 26.01.2026 "Për përcaktimin e rregullave të hollësishme për mënyrën e paraqitjes së aplikimit dhe procedurën administrative për njohjen si posedues jopronarë"; Aplikimeve në portalin e-albania për paketën e maleve;

1. Të dhënat e pasurive janë sipas tabelës së mëposhtëme:

NR	Njesia Administrative /fshati	Zona kadastrale	Nr. pasurisë	Sipërfaqe / ha	Përshkrimi i vendndodhjes
1	Qendër/ Veliqot	3735	364/2	1.5343	Veliqot, Kastrovë
2	Qendër/ Veliqot	3735	364/3-A	1.64	Veliqot, Kastrovë
3	Qendër/ Veliqot	3574	30/87	5.0039	Veliqot, Kastrovë

Bashkëlidhur këtij afishimi janë edhe plani e rilevimit për pasuritë e mësipërme.

KRYETARI I BASHKISË
Gramos Sako

PLAN RILEVIMI PER PUNIME KADASTRALE

PRONARI :BASHKIA TEPELENE

DATE 04 /10/2022

QELLIMI: PER MARRJE ME QIRA
APLIKIM PER PAKETEN E MARRJE

VENDNDODHJA

BASHKIA TEPELENE

DYAKSHZVAKSH

ZONA KADASTRALE 3735

NUMURI PASURISE 364/2

INDEKS HARTE K-34-137-17-A.C

TE DHENAT E PASURISE

LLOJI I PASURISE . ARE

SIP PASURISE =15343 m²

SIP GJURMES NDERTIMIT= m²

NR KATEVE

NR PEMEVE

X,Y

KORNIZA REFERUESE GJEODEZIKE SHQIPTARE

X,Y



X,Y

SHK. 1:2500

X,Y

REALIZOI PER BASHKINE TEPELENE

EMRI: MAKSIM SHEHU

LICENCA NR. T0025/3

NENESHKRIMI

KONFIRMOI

PERGJEGJESI/DREJTORI

NENESHKRIMI / VULA

TEKNOLOGJIA E MATJEVE : Z- Zyrt

PERCAKTIMI I KUFIRIT : HK- Harta Kadastrale

SHENIME TE VECANTA:

PRONARI/BASHKEPRONARET-DEKLARIMI MBI MARRREDHENIET ME KUFITARET

EMRI: BASHKIA TEPELENE

NENESHKRIMI

ALTIN RUGI



REPUBLIKA E SHQIPËRISË
BASHKIA TEPELENË

Nr. 866/5 prot.

Tepelenë, më 15.05.2026

AFISHIM PUBLIK

Emri dhe adresa e Njesisë Vendore

Emri: Bashkia TEPELENË
Adresa: Sheshi "Lord BAJRON"
Faqe internet: www.tepelena.gov.al

Autoriteti Publik Njësia Vendore Bashkia Tepelenë do të zhvillojë afishim publik për pasuritë e paluajtshme për të cilat është aplikuar në portalin e-albania si posedues jopronar "Për paketën e maleve" në Njësinë Administrative Kurvelesh në: fshatin Lekdush.

Afati i paraqitjes së pretendimeve do të jetë data 30.06.2026 dhe pretendimet duhet të depozitohen pranë Bashkisë Tepelenë vetëm nëpërmjet formave zyrtare të komunikimit (me shkresë në protokollin e bashkisë apo Njesisë Administrative ku ndodhet prona, dhe/ose elektronikisht nëpërmjet postës elektronike zyrtare të Bashkisë Tepelenë në info@tepelena.gov.al).

Baza ligjore: Në mbështetje të nenit 8 "Ushtrimi i autoritetit me interes publik vendor" dhe të nenit 9 "Të drejtat dhe përgjegjësitë"; ligjit nr.139/2015 "Për vetëqeverisjen vendore" të ndryshuar; ligjit nr.20/2025 "Për paketën e maleve"; Udhëzimin e Ministrisë së Pushtetit Vendor nr.2 datë 15.10.2025 "Për përcaktimin e rregullave të hollësishme për dokumentacionin dhe procedurën e shpalljes së zonës prioritare të zhvillimit në territoret e bashkive"; VKM nr.42, datë 21.1.2026 "Për shpalljen e disa zonave me përparësi zhvillimit e ekonomisë malore në Bashkinë Tepelenë"; Udhëzimit të Bashkisë Tepelenë nr.176 datë 26.01.2026 "Për përcaktimin e rregullave të hollësishme për mënyrën e paraqitjes së aplikimit dhe procedurën administrative për njohjen si posedues jopronarë"; Aplikimeve në portalin e-albania për paketën e maleve;

1. Të dhënat e pasurive janë sipas tabelës së mëposhtëme:

NR	Njësia Administrative /fshati	Zona kadastrale	Nr. pasurisë	Sipërfaqe / ha	Përshkrimi i vendndodhjes
1	Kurvelesh/ Lekdush	2404	314/A, 357/A, 328/A	0.1	Lekdush

Bashkëlidhur këtij afishimi janë edhe planet e rilevimit për pasuritë e mësipërme.

KRYETARI I BASHKISË
Gramos Sako



REPUBLIKA E SHQIPËRISË
BASHKIA TEPELENË

Nr. 966/prot.
6

Tepelenë, më 15.05.2026

AFISHIM PUBLIK

Emri dhe adresa e Njesisë Vendore:

Emri: Bashkia TEPELENË

Adresa: Sheshi "Lord BAJRON"

Faqe internet: www.tepelena.gov.al

Autoriteti Publik Njësia Vendore Bashkia Tepelenë do të zhvillojë afishim publik për pasuritë e paluajtshme për të cilat është aplikuar në portalin e-albania si posedues jopronar "Për paketën e maleve" në Njësinë Administrative Kurvelesh në: fshatin Progonat.

Afati i paraqitjes së pretendimeve do të jetë data 30.06.2026 dhe pretendimet duhet të depozitohen pranë Bashkisë Tepelenë vetëm nëpërmjet formave zyrtare të komunikimit (me shkresë në protokollin e bashkisë apo Njesisë Administrative ku ndodhet prona, dhe/ose elektronikisht nëpërmjet postës elektronike zyrtare të Bashkisë Tepelenë në info@tepelena.gov.al).

Baza ligjore: Në mbështetje të nenit 8 "Ushtrimi i autoritetit me interes publik vendor" dhe të nenit 9 "Të drejtat dhe përgjegjësitë"; ligjit nr.139/2015 "Për vetëqeverisjen vendore" të ndryshuar; ligjit nr.20/2025 "Për paketën e maleve"; Udhëzimin e Ministrit të Pushtetit Vendor nr.2 datë 15.10.2025 "Për përcaktimin e rregullave të hollësishme për dokumentacionin dhe procedurën e shpalljes së zonës prioritare të zhvillimit në territoret e bashkive"; VKM nr.42, datë 21.1.2026 "Për shpalljen e disa zonave me përparësi zhvillimin e ekonomisë malore në Bashkinë Tepelenë"; Udhëzimit të Bashkisë Tepelenë nr.176 datë 26.01.2026 "Për përcaktimin e rregullave të hollësishme për mënyrën e paraqitjes së aplikimit dhe procedurën administrative për njohjen si posedues jopronarë"; Aplikimeve në portalin e-albania për paketën e maleve;

1. Të dhënat e pasurive janë sipas tabelës së mëposhtëme:

NR	Njësia Administrative /fshati	Zona kadastrale	Nr. pasurisë	Sipërfaqe / ha	Përshkrimi i vendndodhjes
1	Kurvelesh/ Progonat	3057	1040/A, 1055/A, 1065/A, X	0.26	Progonat
2	Kurvelesh/ Progonat	3057	1010/A, 1030/A	0.08	Progonat
3	Kurvelesh/ Progonat	3057	1009/2, 1012, 996/A	0.1787	Progonat
4	Kurvelesh/ Progonat	3057	1124/A	0.1092	Progonat
5	Kurvelesh/ Progonat	3057	1298/A, 1294/A	24	Progonat
6	Kurvelesh/ Progonat	3057	1289/A, 1298/A, 1287, 1286, 1288	270	Progonat

Bashkëlidhur këtij afishimi janë edhe planet e rilevimit për pasuritë e mësipërme.

KRYETARI I BASHKISË
Gramos Sako

PLAN RILEVIMI PER PUNIME KADASTRALE

PRONARI: SHTET **DATE** 17.03.2026 **QELLI MI PER APLIKIM NE PAKETEN E MALEVE**

VENDNDODHJA: TSHATI PROGONAT

BASHKIA TEPELENE **DVASHIK GJEROKASTER** **ZONA KADASTRALE** 3057 **NR PASURISE** 1040-A+1055-A+1065-A-X **INDEKSHARTI** K-14-036-954

TE DHENAT E PASURISE

TE DHENAT E PASURISE **LOKI BUDHESORE** **SIP PASURISE** 2600m² (252m²+994m²+402m²+952m²) **SIP GJERMES ND** m² **NR KATIVJE** **NR PEMEVE**

X=495732 8644
Y=4453548 6748

KORNIZA REFERUESE GJEODEZIKE SHQIPTARE

X=495927 6170
Y=4453548 6748

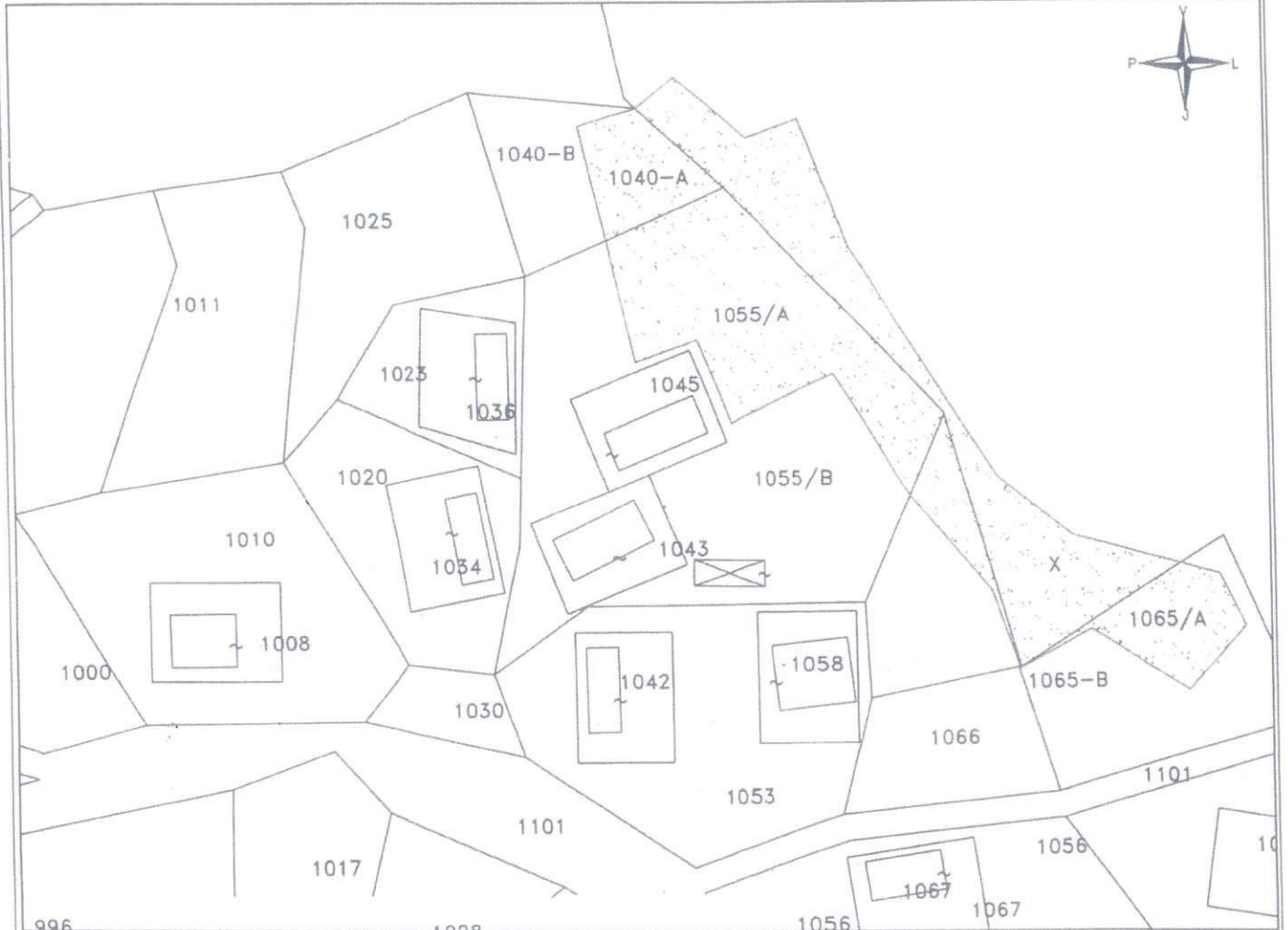

X=495732 8644
Y=4453406 8930

SHK. 1:1000

X=495927 6170
Y=4453406 8930

NR	ORIENTIMI	PERDORIMI	TIPI KUFIRIT	KUFITARI	ID/NIPT	SHENIME TE REALIZUESIT
1	VERIU		KUFI TOKESOR			
2	JUGU					
3	LINDJA					
4	PERENDIMI					

REALIZOI PER BASHKINE TEPELENE

EMRI MAKSIM SHEHU
LICENCA NR T0025-3
Data 21-Qershor 2017

NI NESHKRIMI

KONIRMU
PERGJEGJES DREKTORI

NI NESHKRIMI VULA

TEKNOLOGJIA E MATJEVE T, Z, D, O.

Kode per teknologjinë e matjeve T-Terren, Z-Zyre O-Ortofoto, G-GPS, S-Station Total.

D-Matje Distancash **PËRCAKTIMI I KUFIRIT HK**

Kode për përcaktimin e kufirit: P- Perfaqësues i Pronarëve, K- Kufitare të Gjithë, KP-Kufitare të Pjeserisht
PB-Perfaqësues Bashkie, HK- Harta Kadastrale

**SHËNIME TË VECANTA: P.NR.1040/A ARE, P.NR.1055-A PEMETORE,1065/A-PEMETORE
P.NR.X PEMETORE GJITHSEJ 2600m² (252m²+994m²+402m²+952m²) KERKOHEN PER
APLIKIM NE "PAKETEN E MLEVE" NGA VASIL DANA**

PRONARI BASHKIE PRONARI I-DI KLARIMIMI MARRI DHE NIPT MI KUFITARI I

EMRI I POROSITESIT : VASIL DANA

NENESHKRIMI

PLAN RILEVIMI PER PUNIME KADASTRALE

PRONARI: SHTET **DATE:** 17.03.2026 **QELLIMI:** PER APLIKIM NE PAKETEN E MALEVE
VENDNDODHJA: TSHATI PROGONAT
BASHKIA TEPELENE - DVASHK GJERKASTER - ZONA KADASTRALE: 3057 **NR PASURISE:** 1010/A+1030/A **INDEKS HARTI:** K-34-136-(95-C)
TE DHENAT E PASURISE
LLOJI PASURISE: TOKE BUQJESORE **SIP PASURISE:** 800m² (726m²+74m²) **SIP GJURMESND:** m² **NR KATJEVE:** NR PEMEVE:

X=495732 8644
Y=4453548 6748

KORNIZA REFERUESE GJEODEZIKE SHQIPTARE

X=495927 6170
Y=4453548 6748

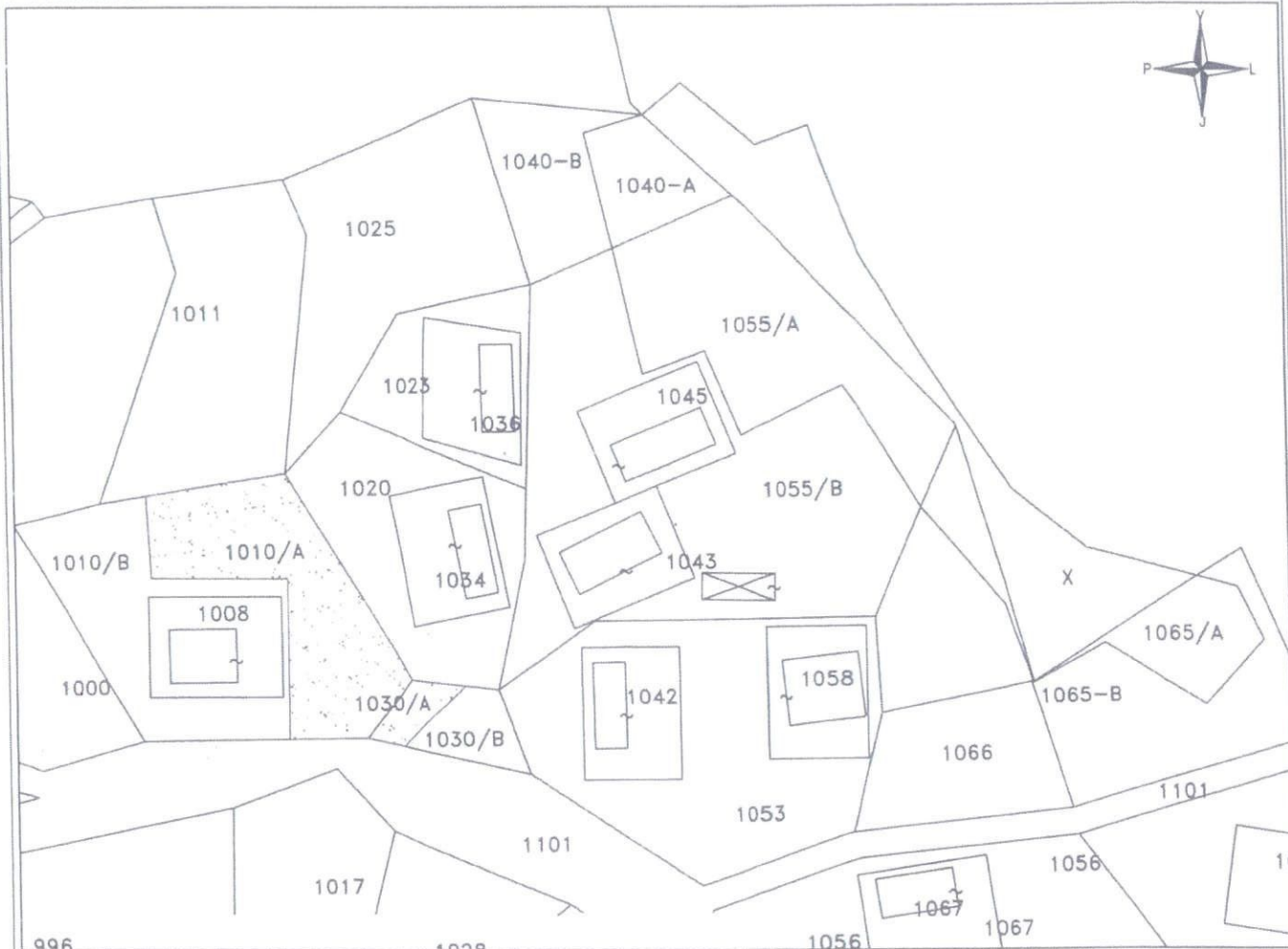

X=495732 8644
Y=4453406 8930

SHK. 1:1000

X=495927 6170
Y=4453406 8930

nr	ORIENTIMI	PERDORIMI	TIPI KUFIRIT	KUFITARI	ID/NIPT	SHENIME TE REALIZUESIT
1	VERIU		KUFI TOKESOR			
2	JUGU					
3	LINDJA					
4	PERENDIMI					

REALIZOI PER BASHKINE TEPELENE

EMRI MAKSIM SHEHU
 LICENCA NR T0025 3
 Data 21-Qershor 2017

NENESHKRIMI

KONFIRMOJ

PERGJEGJESI DRI JTORI

NENESHKRIMI VUJA

TEKNOLOGJIA E MATJEVE T, Z, D, O.

Kode për teknologjinë e matjeve: T-Terren, Z-Zyrë, O-Ortofoto, G-GPS, S-Station Total;
 D-Matje Distancash **PËRCAKTIMI I KUFIRIT HK**

Kode për përcaktimin e kufirit: P- Përfaqësues i Pronarëve, K- Kufitarët të Gjithë, KP-Kufitarët Pjesërisht, PB-Përfaqësues Bashkie, HK- Harta Kadastrale

SHËNIME TË VECANTA: P.NR.1010/A PEMEORE, SHTET DHE P.NR.1030/A, ARE SHTET GJITHSEJ 800m² (726m²+74m²) KERKOHEN PER APLIKIM NE "PAKETEN E MLEVE" NGA GRAMOS DANAJ

PRONARI/BASHKEPRONARE T-DIET ARIMI MBI MARRI DHE NIFT ME KUFITARE T

EMRI I POROSITESIT : GRAMOS DANAJ

NENESHKRIMI

PLAN RILEVIMI PER PUNIME KADASTRALE

PRONARI :SHTET

DATE 08 /04/2026

QELLIMI: PER APLIKIM NE "PAKETEN E MALEVE"

REALIZOI PER BASHKINE TEPELENE

EMRI :MAKSIM SHEHU
 LICENCA NR :T0025.3 Date 21.06.2017
 NENESHKRIMI
 KONFERMOI
 PERBEGJESI/DREJTORI
 NENESHKRIMI - VULLA

TEKNOLOGJIA E MALEVE Z. Zve
 PERCAKTIMI I KUFIRIT
 HK - Harta Kadastrale
 SHENIM P. sipas hartes se 1:4.000 - Kullësore Program
 PRONARI/BASHKIPRONARI I
 DEKLARIMI MBI MARREDHËNIET
 ME KUFIRAT
 EMRI BASHKIA TEPELENE
 NENESHKRIMI

VENDNDODHJA :PROGONAL

BASHKIA TEPELENE DVASNIK GJIROKASTER ZONA KADASTRALE 3057 NUMURI PASURISE INDEKS HARTI: K-34-136-(78+B+D)+(79-A+C)

TE DHENAT E PASURISE NUMURI PASURISE 1289/A+1298/A+1287+1288 (965923 m²+1215594m²+457602 m²+9999 m²+49141 m²)

LEGJITPASURISE KULLLOT SIP PASURISE 2698259m² (269.8 HA) SIP GJURMES NDERTIMIT= m² NR KATEVE NR PEMEVE

X=496291 523

Y=4454246 617

KORNIZA REFERUESE GJEODEZIKE SHQIPTARE

X=496486 275

Y=4454246 617

P.NR 1289/A = 965923 m², pvl, shtet
 P.NR 1298/A = 1215594 m², kullote, shtet
 P.NR.1287 = 457602 m², pvl, shtet
 P.NR.1286 = 9999 m², pvl, shtet
 P.NR.1288 = 49141 m², pvl, shtet

Maksim Shehu

Digitally signed by Maksim Shehu
 Date: 2026.04.14 12:40:18 +0200

K-34-136-(78-B) 1285

K-34-136-(79-A)

1286

1287

1289/A

1288

FERMA DANAJ

1298/A

291

K-34-136-(78-D)

K-34-136-(79-C)

1289/B

KERKUESI
LEONARD DANA

1298/B

Leonard Dana

X=496291 523

Y=4454246 617

SHK. 1:10000

X=496486 275

Y=4454246 617



REPUBLIKA E SHQIPËRISË
BASHKIA TEPELENË

Nr. 966/7 prot.

Tepelenë, më 15.05.2026

AFISHIM PUBLIK

Emri dhe adresa e Njesisë Vendore

Emri: Bashkia TEPELENË
Adresa: Sheshi "Lord BAJRON"
Faqe internet: www.tepelena.gov.al

Autoriteti Publik Njësia Vendore Bashkia Tepelenë do të zhvillojë afishim publik për pasuritë e paluajtshme për të cilat është aplikuar në portalin e-albania si posedues jopronar "Për paketën e maleve" në Njësinë Administrative Kurvelesh në: fshatin Rexhin.

Afati i paraqitjes së pretendimeve do të jetë data 30.06.2026 dhe pretendimet duhet të depozitohen pranë Bashkisë Tepelenë vetëm nëpërmjet formave zyrtare të komunikimit (me shkresë në protokollin e bashkisë apo Njësisë Administrative ku ndodhet prona, dhe/ose elektronikisht nëpërmjet postës elektronike zyrtare të Bashkisë Tepelenë në info@tepelena.gov.al).

Baza ligjore: Në mbështetje të nenit 8 "Ushtrimi i autoritetit me interes publik vendor" dhe të nenit 9 "Të drejtat dhe përgjegjësitë"; ligjit nr.139/2015 "Për vetëqeverisjen vendore" të ndryshuar; ligjit nr.20/2025 "Për paketën e maleve"; Udhëzimin e Ministrisë së Pushtetit Vendor nr.2 datë 15.10.2025 "Për përcaktimin e rregullave të hollësishme për dokumentacionin dhe procedurën e shpalljes së zonës prioritare të zhvillimit në territoret e bashkive"; VKM nr.42, datë 21.1.2026 "Për shpalljen e disa zonave me përparësi zhvillimin e ekonomisë malore në Bashkinë Tepelenë"; Udhëzimit të Bashkisë Tepelenë nr.176 datë 26.01.2026 "Për përcaktimin e rregullave të hollësishme për mënyrën e paraqitjes së aplikimit dhe procedurën administrative për njohjen si posedues jopronarë"; Aplikimeve në portalin e-albania për paketën e maleve;

1. Të dhënat e pasurive janë sipas tabelës së mëposhtme:

NR	Njesia Administrative /fshati	Zona kadastrale	Nr. pasurisë	Sipërfaqe / ha	Përshkrimi i vendndodhjes
1	Kurvelesh/ Rexhin	3177	154/1	1.82	Rexhin
2	Kurvelesh/ Rexhin	3177	72, 73, 1/14-A	3	Zona e Llufës
3	Kurvelesh/ Rexhin	3177	199/A, 200/A	2.2	Rexhin

Bashkëlidhur këtij afishimi janë edhe planet e rievimit për pasuritë e mësipërme.

KRYETARI I BASHKISË
Gramos Sako

PLAN RILEVIMI PER PUNIME KADASTRALE

PRONARI : BASHKIA TEPELENE **DATE** 04 /05/2026 **QELLIMI**: PER APLIKIM NE PAKETEN E MALEVE
VENDNDODHJA : REXHIN
 BASHKIA TEPELENE DVASHK:GJIROKASTER ZONA KADASTRALE 3177 NUMURI PASURISE 154/1 INDEKS HARTE: K-34-136-(77-A)
TE DHENAT E PASURISE
 LLOJI I PASURISE : PYLL SIP.PASURISE =18200m² SIP. GJURMES NDERTIMIT= m² NR. KATEVE NR.PEMEVE

X=489572.495
Y=4457214.138

KORNIZA REFERUESE GJEODEZIKE SHQIPTARE

X=490054.451
Y=4457214.138

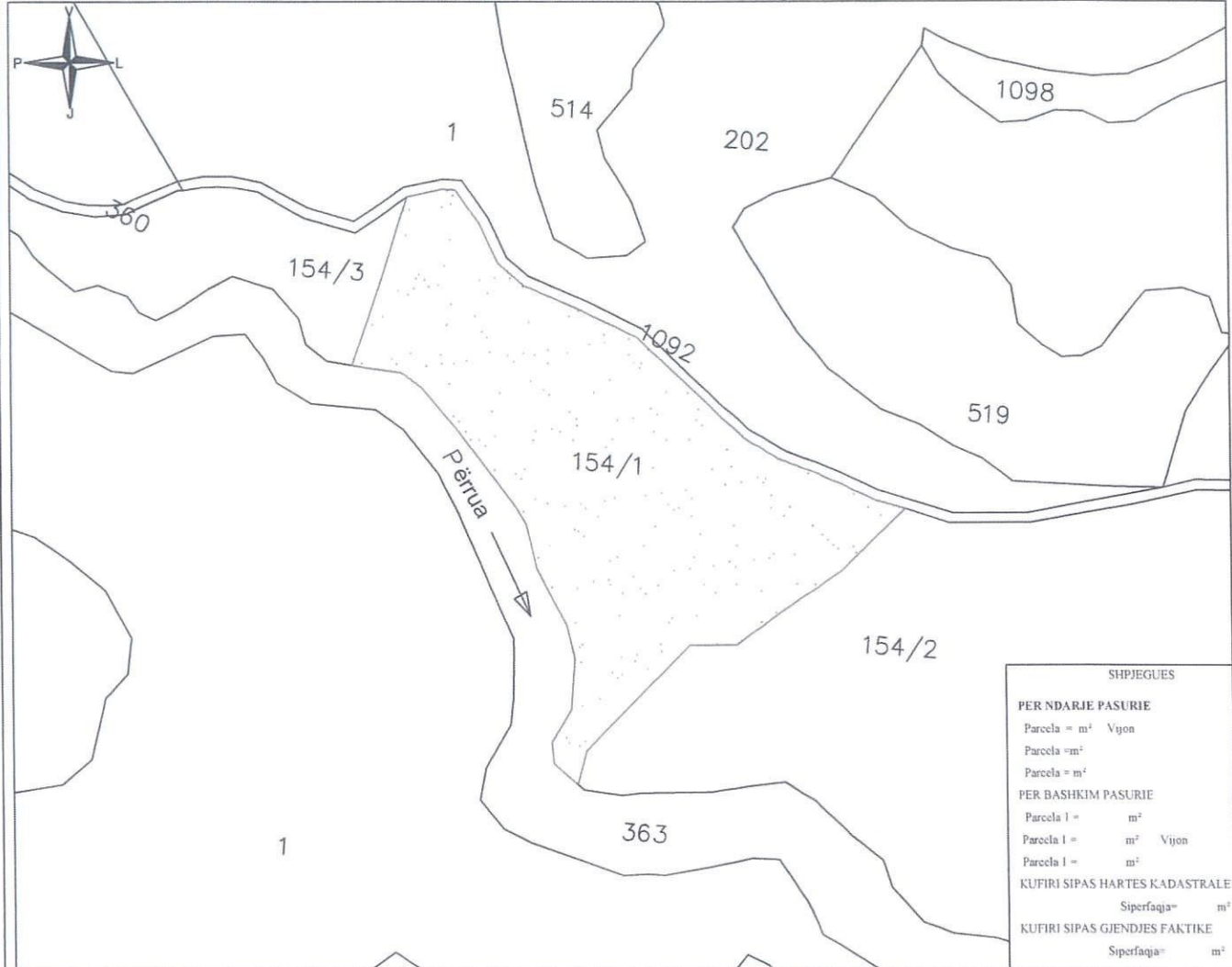

SHPIEGUES	
PER NDARJE PASURIE	
Parcela = m ²	Vijon
Parcela = m ²	
Parcela = m ²	
PER BASHKIM PASURIE	
Parcela I =	m ²
Parcela I =	m ² Vijon
Parcela I =	m ²
KUFIRI SIPAS HARTES KADASTRALE	
Siperfaqja=	m ²
KUFIRI SIPAS GJENDJES FAKTIKE	
Siperfaqja=	m ²

X=489572.495
Y=4456835.504

SHK. 1:2500

X=490054.451
Y=4456835.504

Nr.	ORIENTIMI	PERDORIMI	TIPI KUFIRIT	KUFITARI	ID/NIPT	SHENIME TE REALIZUESIT
1	VERIU		KUFI TOKESOR	1092		
2	JUGU			363		
3	LINDJA			154/2		
4	PERENDIMI			154/3		

REALIZOI PER BASHKINE TEPELENE

EMRI: MAKSIM SHEHU
LICENCA NR. T0025/3 Date 21.06.2017

NENESHKRIMI

Maksim Shehu

Digitally signed by
Maksim Shehu
Date: 2026.05.12
10:33:20 +0200

KONFIRMOI
PERGJEGJESI/DREJTORI

NENESHKRIMI / VULA

TEKNOLOGJIA E MATJEVE : Z- Zyre
PERCAKTIMI I KUFIRIT : HK- Harta Kadastrale
SHENIME TE VECANTA:

P.NR. 154/1 ME SIP=18200m².PYLL KERKOHET PER APLIKIM NE PAKETEN E MALEVE NGA z. IRFAN RUNAJ.

PRONARI/BASHKEPRONARET-DEKLARIMI MBI MARREDHENIET ME KUFITARET

EMRI I KERKUESIT : IRFAN RUNAJ

NENESHKRIMI

PLAN RILEVIMI PER PUNIME KADASTRALE

PRONARI: SHTET

DATE 13.02.2026

QELIMI: APLIKIM PER "PAKETEN E MALEVE"

VENDNDODIJA: REXHINE

BASHKIA TEPELENE DVASHIK/GJIROKASTER ZONA KADASTRALE 3177

NUMURI PASURISE 199/A+200/A

INDEKS HARTE: K-34-136-(77-D)

TE DHENAT E PASURISE

LLOJI PASURISE: PYLL+KULLOTE SIPASURISE = 22000m² (20689m², 1311m²) SIP GJURMES NDERTIMIT m² NR KAT NR PEMEVE

X=490597.458
Y=4456098.770

KORNIZA REFERUESE GJEODEZIKE SHQIPTARE

X= 491084.339
Y=4456098.770



X=490597.458
Y=4455728.135

SHK. 1:2500

X=491084.339
Y=4455728.135

Nr.	ORIENTIMI	PERDORIMI	TIPI KUFIRIT	KUFITARI	ID/NIPT	SHENIME TE REALIZUESIT
1	VERIU	199/B-PYLL		SHTET		
2	JUGU	361-RRUGE		SHTET		
3	LINDJA	201-KULLOTE		SHTET		
4	PERENDIMI	365-PERRUA		SHTET		

REALIZOI PER BASHKINE TEPELENE

EMRI: MAKSIM SHEHU
LICENCA NR. T.0025/3

NENESHKRIMI

KONFIRMOI

PERGJEGJESI/DREJTORI

NENESHKRIMI / VULA

TEKNOLOGJIA E MATJEVE T, Z, D

Kode për teknologjinë e matjeve: T-Terren, Z-Zyrë, O-Ortofoto, G-GPS, S-Stacion Total, D-Matje Distancash
PËRCAKTIMI I KUFIRIT HK

Kode për përcaktimin e kufirit: P- Përfaqësues i Pronareve; K- Kufitaret të Gjithë. KP-Kufitaret Pjesërisht.
PB-Përfaqësues Bashkie; HK- Harta Kadastrale

SHËNIME TË VECANTA:

P.NR. 199/A , PYLL , ME SIP=20689 m² DHE P.NR. 200/A ,KULLOTE , ME SIP=1311 m² GJITHSEJ SIP=22000 m² KERKOHET TE APLIKOHET NE "PAKETEN E MALEVE"

PRONARI/BASHKEPRONARET-DEKLARIMI MBI MARREDHENIET ME KUFITARI I

EMRI :BASHKIA TEPELENE



REPUBLIKA E SHQIPËRISË
BASHKIA TEPELENË

Nr. 966/prot.
8

Tepelenë, më 15.05.2026

AFISHIM PUBLIK

Emri dhe adresa e Njesisë Vendore

Emri: Bashkia TEPELENË
Adresa: Sheshi "Lord BAJRON"
Faqe internet: www.tepelena.gov.al

Autoriteti Publik Njësia Vendore Bashkia Tepelenë do të zhvillojë afishim publik për pasuritë e paluajtshme për të cilat është aplikuar në portalin e-albania si posedues jopronar "Për paketën e maleve" në Njësinë Administrative Lopës në: fshatin Lab-Martallos.

Afati i paraqitjes së pretendimeve do të jetë data 30.06.2026 dhe pretendimet duhet të depozitohen pranë Bashkisë Tepelenë vetëm nëpërmjet formave zyrtare të komunikimit (me shkresë në protokollin e bashkisë apo Njesisë Administrative ku ndodhet prona, dhe/ose elektronikisht nëpërmjet postës elektronike zyrtare të Bashkisë Tepelenë në info@tepelena.gov.al).

Baza ligjore: Në mbështetje të nenit 8 "Ushtrimi i autoritetit me interes publik vendor" dhe të nenit 9 "Të drejtat dhe përgjegjësitë"; ligjit nr.139/2015 "Për vetëqeverisjen vendore" të ndryshuar; ligjit nr.20/2025 "Për paketën e maleve"; Udhëzimin e Ministrit të Pushtetit Vendor nr.2 datë 15.10.2025 "Për përcaktimin e rregullave të hollësishme për dokumentacionin dhe procedurën e shpalljes së zonës prioritare të zhvillimit në territoret e bashkive"; VKM nr.42, datë 21.1.2026 "Për shpalljen e disa zonave me përparësi zhvillimin e ekonomisë malore në Bashkinë Tepelenë"; Udhëzimit të Bashkisë Tepelenë nr.176 datë 26.01.2026 "Për përcaktimin e rregullave të hollësishme për mënyrën e paraqitjes së aplikimit dhe procedurën administrative për njohjen si posedues jopronarë"; Aplikimeve në portalin e-albania për paketën e maleve;

1. Të dhënat e pasurive janë sipas tabelës së mëposhtme:

NR	Njesia Administrative /fshati	Zona kadastrale	Nr. pasurisë	Sipërfaqe / ha	Përshkrimi i vendndodhjes
1	Lopës/ Lab-Martallos	2361	789/1, 789/2, 787/A	21	Dhëmbjan, Eremec

Bashkëlidhur këtij afishimi janë edhe planet e rivevimit për pasuritë e mësipërme.

KRYETARI BASHKISË
Gramos Sako

PLAN RILEVIMI PER PUNIME KADASTRALE

PRONARI :BASHKIA TEPELENE **DATE** 07 /05/2026 **QELLIMI:** PER APLIKIM NE PAKETEN E MALEVE

VENDNDODHJA : LAP MARTALLOS

BASHKIA TEPELENE DVASHK-GJIROKASTER ZONA KADASTRALE 2361 NUMURI PASURISE 789/1+789/2+787/A INDEKS HARTE K-34-124-(237-C)

TE DHENAT E PASURISE

LLOJI I PASURISE : KULLOTE SIP.PASURISE = 210000 m² (50000 m²+50000 m²+110000 m²) SIP. GJURMES NDERTIMIT= m² NR.KATEVE NR.PEMEVE

X=488914.2996

X=490864.6690

Y=4469979.8284

Y=4469979.8284

KORNIZA REFERUESE GJEODEZIKE SHQIPTARE

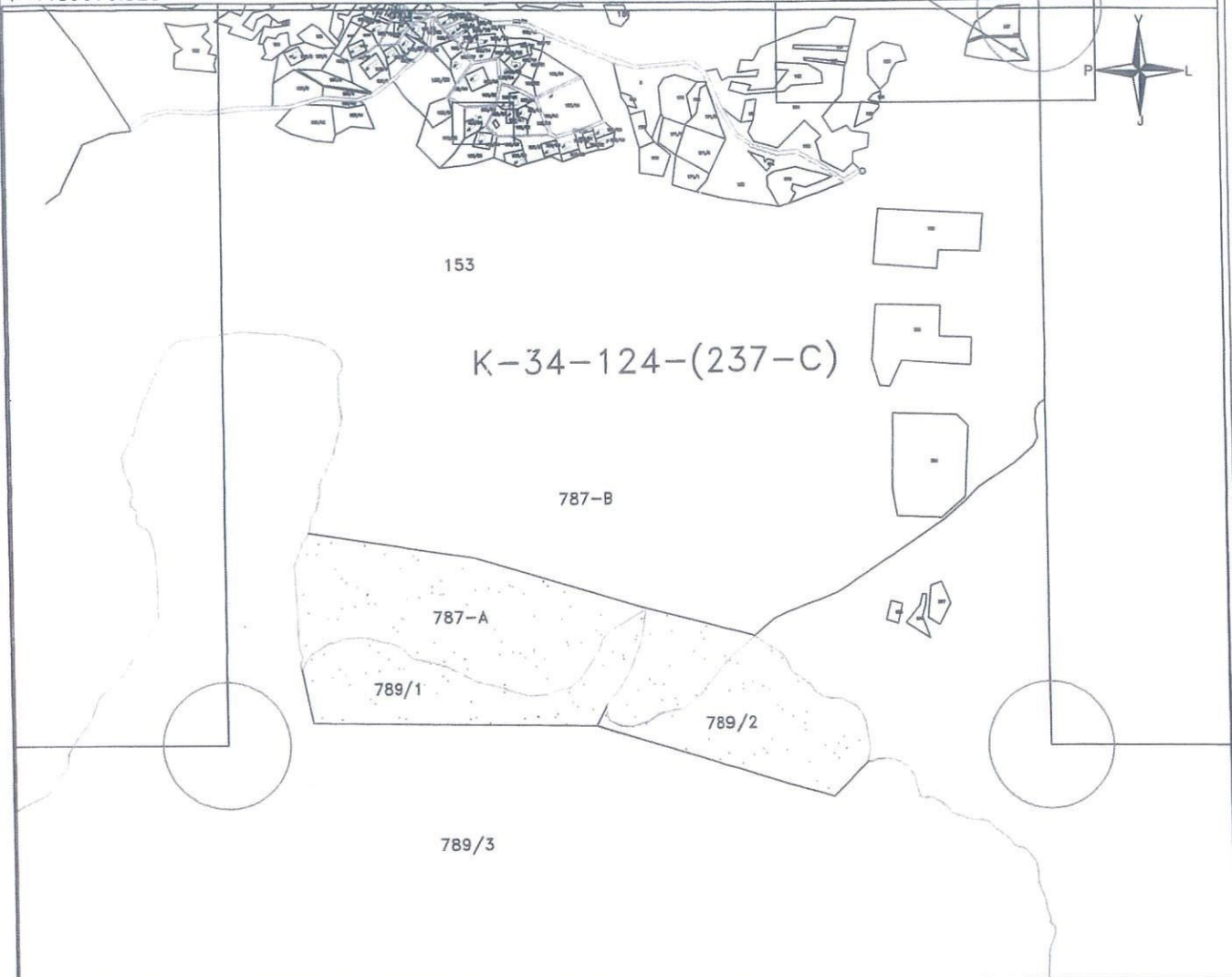

X=488914.2996

X= 490864.6690

Y=4468433.9110

SHK. 1:10000

Y=4468433.9110

Nr.	ORIENTIMI	PERDORIMI	TIPI KUFIRIT	KUFITARI	ID/NIPT	SHENIME TE REALIZUESIT
1	VERIU		KUFI TOKESOR			
2	JUGU					
3	LINDJA					
4	PERENDIMI					

REALIZOI PER BASHKINE TEPELENE

EMRI: MAKSIM SHEHU

LICENCA NR. T0025/3 ,Date:21.06.2017

NENESHKRIMI

Maksim

KONFIRMOI

Shehu

PERGJEGJESI/DREJTORI

NENESHKRIMI / VULA

Digitally signed by
Maksim Shehu
Date: 2026.05.07
15:09:23 +02'00

TEKNOLOGJIA E MATJEVE : Z- Zyre

PERCAKTIMI I KUFIRIT : HK- Harta Kadastrale

SHENIME TE VECANTA:

PARCELAT E MESIPERME GJITHSEJ 21HA KULLOT KERKOHEN PER APLIKIM NE PAKETEN E MALEVE.

PRONARI/BASHKEPRONARET-DEKLARIMI MBI MARREDHENIET ME KUFITARET

EMRI I KERKUESIT : ARBEN LAME ÇELA , HEKURAN LAME ÇELA,ARDIT ARBEN ÇELA

DHE EMANUELA MARTIN ÇELA

NENESHKRIMI



REPUBLIKA E SHQIPËRISË
BASHKIA TEPELENË

Nr. 866/prot.
9

Tepelenë, më 15.05.2026

AFISHIM PUBLIK

Emri dhe adresa e Njesisë Vendore

Emri: Bashkia TEPELENË
Adresa: Sheshi "Lord BAJRON"
Faqe internet: www.tepelena.gov.al

Autoriteti Publik Njësia Vendore Bashkia Tepelenë do të zhvillojë afishim publik për pasuritë e paluajtshme për të cilat është aplikuar në portalin e-albania si posedues jopronar "Për paketën e maleve" në Njësinë Administrative Lopës në: fshatin Dhëmblan.

Afati i paraqitjes së pretendimeve do të jetë data 30.06.2026 dhe pretendimet duhet të depozitohen pranë Bashkisë Tepelenë vetëm nëpërmjet formave zyrtare të komunikimit (me shkresë në protokollin e bashkisë apo Njesisë Administrative ku ndodhet prona, dhe/ose elektronikisht nëpërmjet postës elektronike zyrtare të Bashkisë Tepelenë në info@tepelena.gov.al).

Baza ligjore: Në mbështetje të nenit 8 "Ushtrimi i autoritetit me interes publik vendor" dhe të nenit 9 "Të drejtat dhe përgjegjësitë"; ligjit nr.139/2015 "Për vetëqeverisjen vendore" të ndryshuar; ligjit nr.20/2025 "Për paketën e maleve"; Udhëzimin e Ministrisë së Pushtetit Vendor nr.2 datë 15.10.2025 "Për përcaktimin e rregullave të hollësishme për dokumentacionin dhe procedurën e shpalljes së zonës prioritare të zhvillimit në territoret e bashkive"; VKM nr.42, datë 21.1.2026 "Për shpalljen e disa zonave me përparësi zhvillimin e ekonomisë malore në Bashkinë Tepelenë"; Udhëzimit të Bashkisë Tepelenë nr.176 datë 26.01.2026 "Për përcaktimin e rregullave të hollësishme për mënyrën e paraqitjes së aplikimit dhe procedurën administrative për njohjen si posedues jopronarë"; Aplikimeve në portalin e-albania për paketën e maleve;

1. Të dhënat e pasurive janë sipas tabelës së mëposhtëme:

NR	Njesia Administrative /fshati	Zona kadastrale	Nr. pasurisë	Sipërfaqe / ha	Përshkrimi i vendndodhjes
1	Lopës/ Dhëmblan	1480	447/4	0.1652	Dhëmblan
2	Lopës/ Dhëmblan	1480	789/1, 789/2, 787/A	21	Dhëmblan, Eremec

Bashkëlidhur këtij afishimi janë edhe planet e riveimit për pasuritë e mësipërme.

KRYETARI I BASHKISË
Gramos Sako

PLAN RILEVIMI PER PUNIME KADASTRALE

PRONARI :BASHKIA TEPELENE **DATE** 07 /05/2026 **QELLIMI:** PER APLIKIM NE PAKETEN E MALEVE
VENDNDODHJA : LAP MARTALLOS
 BASHKIA TEPELENE DVASHK-GJIROKASTER ZONA KADASTRALE 2361 NUMURI PASURISE 789/1+789/2+787/A INDEKS HARTE K-34-124-(237-C)
TE DHENAT E PASURISE

LLOJI I PASURISE KULLOTE SIP.PASURISE = 210000 m² (50000 m²+50000 m²+110000 m²) SIP. GJURMES NDERTIMIT= m² NR. KATEVE NR.PEMEVE
 X=488914.2996 X=490864.6690
 Y=4469979.8284 Y=4469979.8284

KORNIZA REFERUESE GJEODEZIKE SHQIPTARE

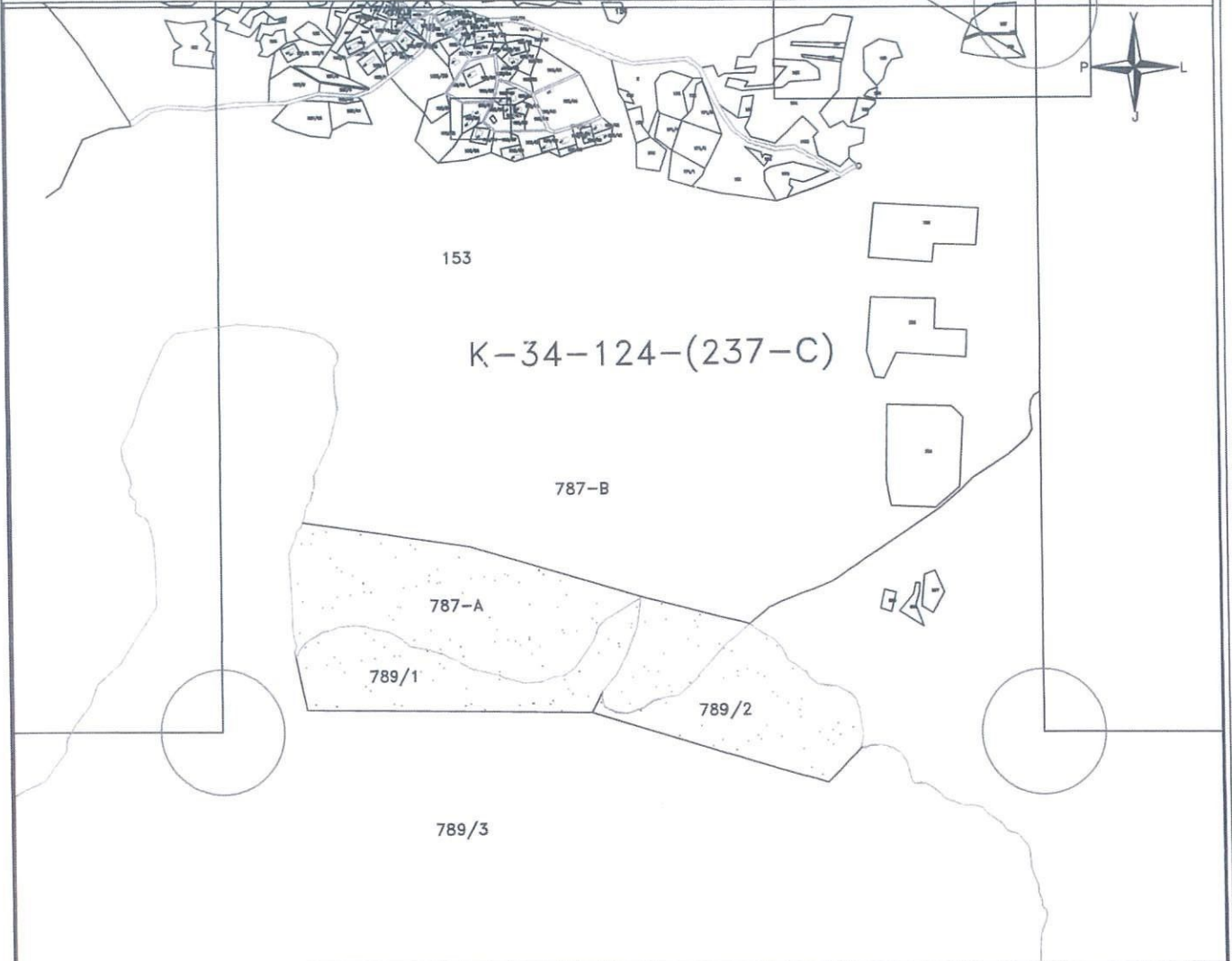

X=488914.2996 X= 490864.6690
 Y=4468433.9110 SHK. 1:10000 Y=4468433.9110

Nr.	ORIENTIMI	PERDORIMI	TIPI KUFIRIT	KUFITARI	ID/NIPT	SHENIME TE REALIZUESIT
1	VERIU		KUFI TOKESOR			
2	JUGU					
3	LINDJA					
4	PERENDIMI					

REALIZOI PER BASHKINE TEPELENE

EMRI: MAKSIM SHEHU
 LICENCA NR. T0025/3 .Date:21.06.2017

NENESHKRIMI

Maksim Shehu
 KONFIRMOI
 PERGJEGJESI/DREJTORI

NENESHKRIMI / VULA

Digitally signed by
 Maksim Shehu
 Date: 2026.05.07
 15:09:23 +02'00'

TEKNOLOGJIA E MATJEVE : Z- Zyre
PERCAKTIMI I KUFIRIT : HK- Harta Kadastrale
SHENIME TE VECANTA:
 PARCELAT E MESIPERME GJITHSEJ 21HA KULLOT KERKOHEN PER APLIKIM NE PAKETEN E MALEVE.

PRONARI/BASHKEPRONARET-DEKLARIMI MBI MARREDHENIET ME KUFITARET

EMRI I KËRKUESIT : ARBEN LAME ÇELA , HEKURAN LAME ÇELA,ARDIT ARBEN ÇELA

DHE EMANUELA MARTIN ÇELA

NENESHKRIMI



REPUBLIKA E SHQIPËRISË
BASHKIA TEPELENË

Nr. 866/10 prot.

Tepelenë, më 05.2026

AFISHIM PUBLIK

Emri dhe adresa e Njesisë Vendore

Emri: Bashkia TEPELENË
Adresa: Sheshi "Lord BAJRON"
Faqe internet: www.tepelena.gov.al

Autoriteti Publik Njësia Vendore Bashkia Tepelenë do të zhvillojë afishim publik për pasuritë e paluajtshme për të cilat është aplikuar në portalin e-albania si posedues jopronar "Për paketën e maleve" në Njësinë Administrative Lopës në: fshatin Matohasanaj.

Afati i paraqitjes së pretendimeve do të jetë data 30.06.2026 dhe pretendimet duhet të depozitohen pranë Bashkisë Tepelenë vetëm nëpërmjet formave zyrtare të komunikimit (me shkresë në protokollin e bashkisë apo Njesisë Administrative ku ndodhet prona, dhe/ose elektronikisht nëpërmjet postës elektronike zyrtare të Bashkisë Tepelenë në info@tepelena.gov.al).

Baza ligjore: Në mbështetje të nenit 8 "Ushtrimi i autoritetit me interes publik vendor" dhe të nenit 9 "Të drejtat dhe përgjegjësitë"; ligjit nr.139/2015 "Për vetëqeverisjen vendore" të ndryshuar; ligjit nr.20/2025 "Për paketën e maleve"; Udhëzimin e Ministrit të Pushtetit Vendor nr.2 datë 15.10.2025 "Për përcaktimin e rregullave të hollësishme për dokumentacionin dhe procedurën e shpalljes së zonës prioritare të zhvillimit në territoret e bashkive"; VKM nr.42, datë 21.1.2026 "Për shpalljen e disa zonave me përparësi zhvillimin e ekonomisë malore në Bashkinë Tepelenë"; Udhëzimit të Bashkisë Tepelenë nr.176 datë 26.01.2026 "Për përcaktimin e rregullave të hollësishme për mënyrën e paraqitjes së aplikimit dhe procedurën administrative për njohjen si posedues jopronarë"; Aplikimeve në portalin e-albania për paketën e maleve;

1. Të dhënat e pasurive janë sipas tabelës së mëposhtëme:

NR	Njesia Administrative /fshati	Zona kadastrale	Nr. pasurisë	Sipërfaqe / ha	Përshkrimi i vendndodhjes
1	Lopës/ Matohasanaj	2613	467/46	0.3139	Matohasanaj

Bashkëlidhur këtij afishimi janë edhe planet e rilevimit për pasuritë e mësipërme.

KRYETARI I BASHKISË
Gramos Sako

PLAN RILEVIMI PER PUNIME KADASTRALE

PRONARI: BASHKIA TEPELENE **DATE** 06.03.2026 **QELLIMI:** PER APLIKIM NE "PAKETEN E MALEVE"

VENDNDODHJA: MATOHASANAJ

BASHKIA TEPELENE DVASHK:GIROKASTER ZONA KADASTRALE: 2613 NUMURI PASURISE 467/46 INDEKS HARTE K-34-124-(235-D)

TE DHENAT E PASURISE

LLOJI I PASURISE : KULLOTE SIP.PASURISE = 3139 m² SIP. GJURMES NDERTIMIT- m² NR.KATEVE NR.PEMEVE

x= 485639.4188

KORNIZA REFERUESE GJEODEZIKE SHQIPTARE

x= 486128.7180

y= 4469462.3021

y= 4469462.3021

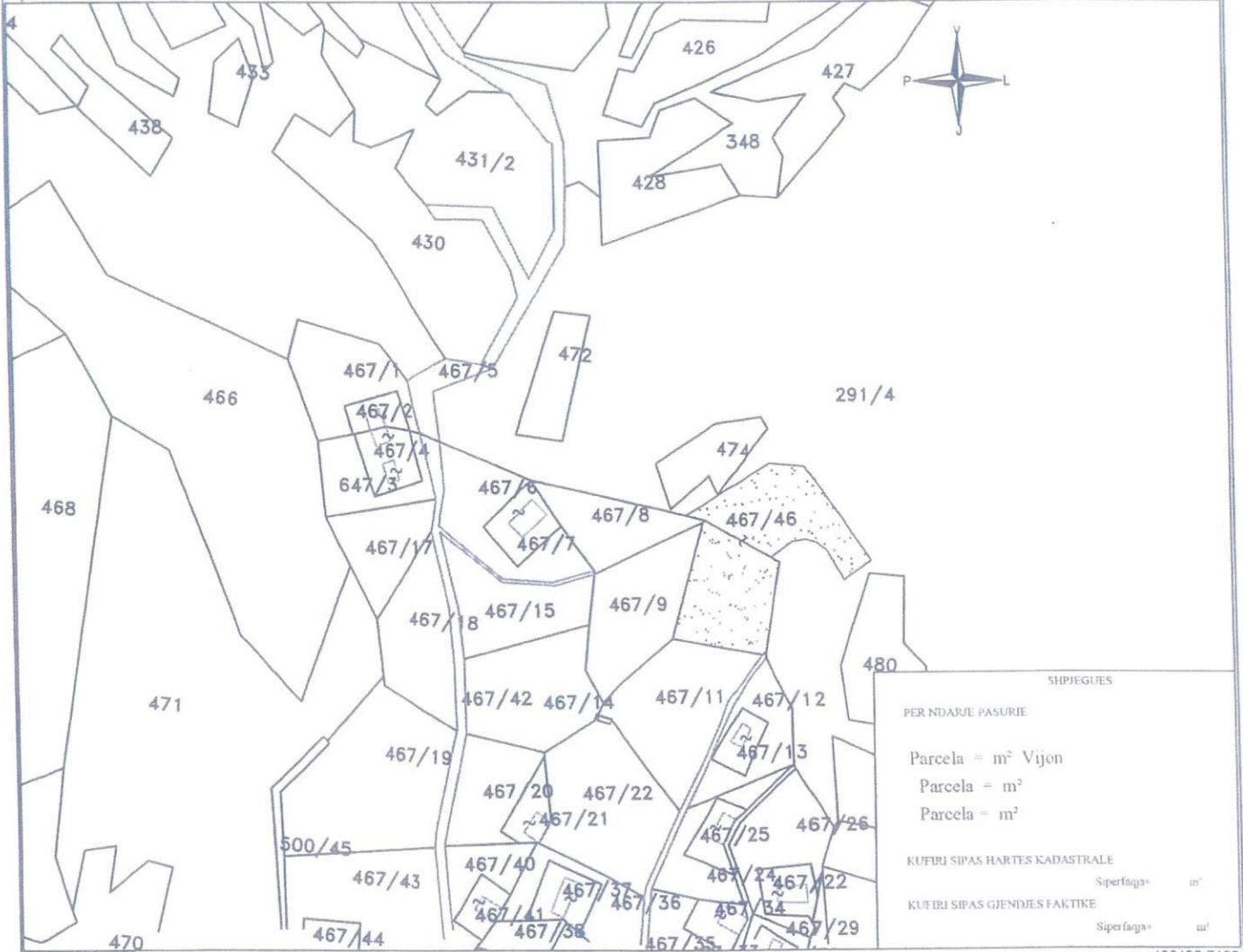

x= 485639.4188

x= 486128.7180

y= 4469084.9013

SHK. 1:2500

y= 4469084.9013

SHPIEGUES

PER NDARJE PASURIE

Parcela = m² Vija

Parcela = m²

Parcela = m²

KUFIRI SIPAS HARTES KADASTRALE

Siperfaqja m²

KUFIRI SIPAS GJENDJES FAKTIKE

Siperfaqja m²

Nr	ORIENTIMI	PERDORIMI	TIPI KUFIRIT	KUFITARI	ID/NIPT	SHENIME TE REALIZUESIT
1	VERIU		KUFI TOKESOR			
2	JUGU					
3	LINDJA					
4	PERENDIMI					

REALIZOI PER BASHKINE TEPELENE

EMRI: MAKSIM SHEHU

LICENCA NR.T.0025/3

DATA: 21/06/2017

KONFIRMOI

PERGJEGJESI/DREJTORI

NENESHKRIMI VULA

TEKNOLOGJIA E MATJEVE T, Z, D

Kode për teknologjinë e matjeve: T-Terren; Z-Zyrë; O-Ortofoto; G-GPS; S-Stacion Total; D-Matje Distancash

PËRCAKTIMI I KUFIRIT HK

Kode për përcaktimin e kufirit: P- Përfaqësues i Pronareve; K- Kufitarët të Gjithë; KP-Kufitarët Pjesërisht, PB-Përfaqësues Bashkie; HK- Harta Kadastrale

SHËNIME TË VECANTA:

PASURIA .NR. 467/46 KULLOTE , SHTET S= 3139 m²
KERKOHET PER APLIKIM NE PAKETEN E MALEVE.

PRONARI/BASHKEPRONARET-DEKLARIMI MBI MARREDHENIET ME KUFITARET

EMRI I POROSITESIT : NUREDIN DIMRAJ

NENESHKRIM



REPUBLIKA E SHQIPËRISË

BASHKIA TEPELENË

Nr. 966 / prot.
11

Tepelenë, më 15.05.2026

AFISHIM PUBLIK

Emri dhe adresa e Njesisë Vendore

Emri: Bashkia TEPELENË
Adresa: Sheshi "Lord BAJRON"
Faqe internet: www.tepelena.gov.al

Autoriteti Publik Njësia Vendore Bashkia Tepelenë do të zhvillojë afishim publik për pasuritë e paluajtshme për të cilat është aplikuar në portalin e-albania si posedues jopronar "Për paketën e maleve" në Njësinë Administrative Tepelenë në: Tepelenë.

Afati i paraqitjes së pretendimeve do të jetë data 30.06.2026 dhe pretendimet duhet të depozitohen pranë Bashkisë Tepelenë vetëm nëpërmjet formave zyrtare të komunikimit (me shkresë në protokollin e bashkisë apo Njesisë Administrative ku ndodhet prona, dhe/ose elektronikisht nëpërmjet postës elektronike zyrtare të Bashkisë Tepelenë në info@tepelena.gov.al).

Baza ligjore: Në mbështetje të nenit 8 "Ushtrimi i autoritetit me interes publik vendor" dhe të nenit 9 "Të drejtat dhe përgjegjësitë"; ligjit nr.139/2015 "Për vetëqeverisjen vendore" të ndryshuar; ligjit nr.20/2025 "Për paketën e maleve"; Udhëzimin e Ministrit të Pushtetit Vendor nr.2 datë 15.10.2025 "Për përcaktimin e rregullave të hollësishme për dokumentacionin dhe procedurën e shpalljes së zonës prioritare të zhvillimit në territoret e bashkive"; VKM nr.42, datë 21.1.2026 "Për shpalljen e disa zonave me përparësi zhvillimin e ekonomisë malore në Bashkinë Tepelenë"; Udhëzimit të Bashkisë Tepelenë nr.176 datë 26.01.2026 "Për përcaktimin e rregullave të hollësishme për mënyrën e paraqitjes së aplikimit dhe procedurën administrative për njohjen si posedues jopronarë"; Aplikimeve në portalin e-albania për paketën e maleve;

1. Të dhënat e pasurive janë sipas tabelës së mëposhtme:

NR	Njesia Administrative /fshati	Zona kadastrale	Nr. pasurisë	Sipërfaqe / ha	Përshkrimi i vendndodhjes
1	Tepelenë/ Tepelenë	3574	4/20-A	0.0512	Fushë Tepelenë
2	Tepelenë/ Tepelenë	3574	6/81	0.0613	Fushë Tepelenë
3	Tepelenë/ Tepelenë	3574	11/27	0.0667	Gurëz Tepelenë
4	Tepelenë/ Tepelenë	3574	30/87	5.0039	Veliqot, Kastrovë

Bashkëlidhur këtij afishimi janë edhe planet e rilevimit për pasuritë e mësipërme.

KRYETARI I BASHKISË

Gramos Sako



PLAN RILEVIMI PER PUNIME KADASTRALE

PRONARI: SHTET

DATE 05.03.2026

QELLIMI: PER APLIKIM NE "PAKETEN E MALEVE"

VENDNDODHJA: QYTETI TEPELENE

BASHKIA TEPELENE DVAKSH, GJIROKASTER

Z.KADASTRALE: 3574

NR.PASURISE: 6/81

IND HARTE: TP-E-5

TE DHENAT E PASURISE

LLOJI I PASURISE: TRUALL SIP.PASURISE = 613 m² SIP.GJURMES NDERTIMIT= m²

NR. KATEVE

NR.PEMEVE

KORNIZA REFERUESE GJEODEZIKE SHQIPTARE

X=501217.4850
Y=4463266.4915

X= 501314.8613
Y=4463266.4915

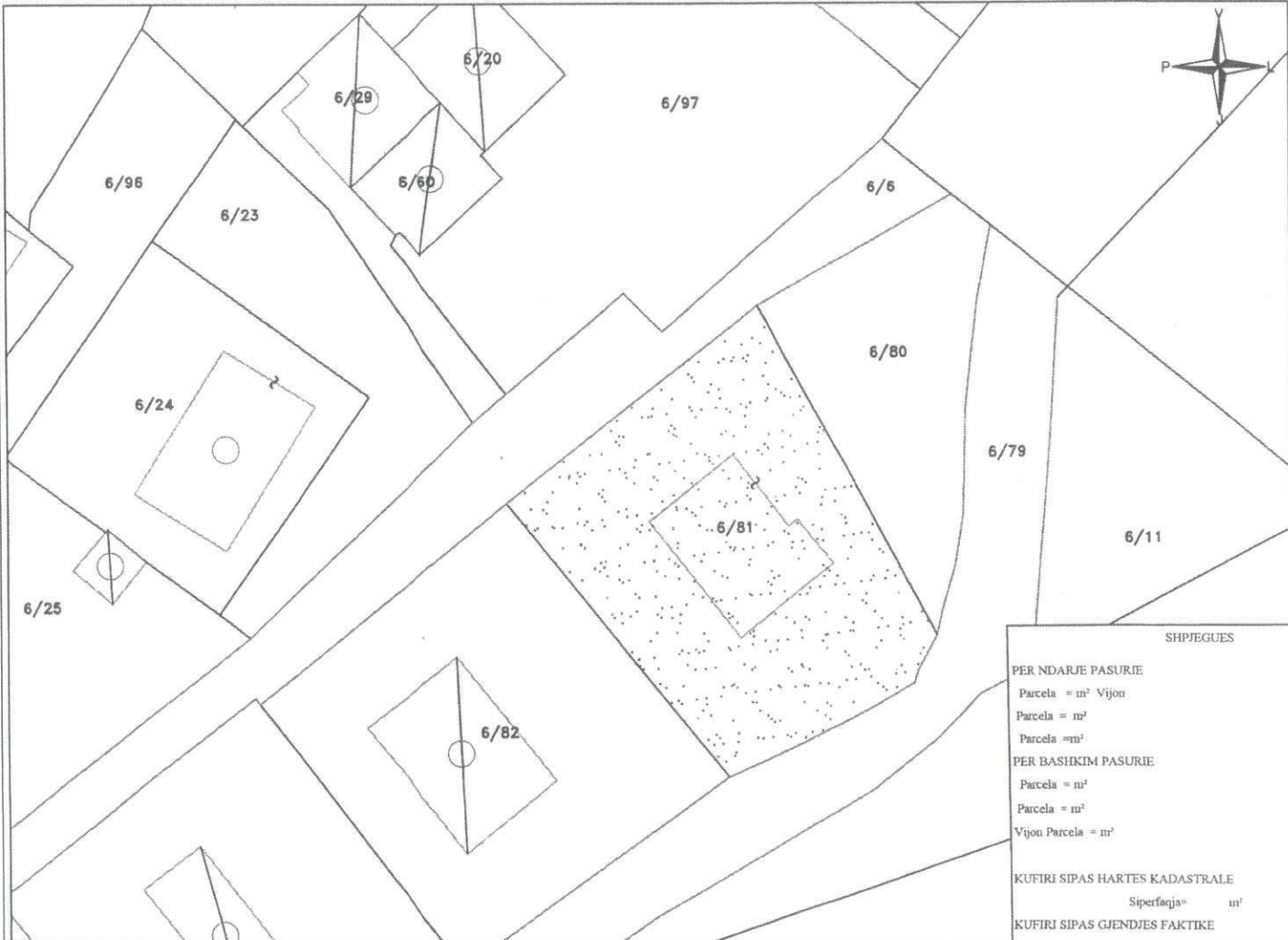

SHPIEGUES

PER NDARJE PASURIE
Parcela = m² Vjonn
Parcela = m²
Parcela =m²

PER BASHKIM PASURIE
Parcela = m²
Parcela = m²
Vjonn Parcela = m²

KUFIRI SIPAS HARTES KADASTRALE
Siperfaqja= m²

KUFIRI SIPAS GJENDJES FAKTIKE

X=501217.4850
Y=4463195.6007

SHK. 1:500

X=501314.8613
Y=4463195.6007

Nr.	ORIENTIMI	PERDORIMI	TIPI KUFIRIT	KUFITARI	ID/NIPT	SHENIME TE REALIZUESIT
1	VERIU	6/6-RRUGE	KUFI TOKESOR	SHTET		
2	JUGU	6/79-RRUGE		SHTET		
3	LINDJA	6/80-TRUALL		SHTET		
4	PERENDIMI	6/82-TRUALL		SHTET		

REALIZOI

EMRI: MAKSIM SHEHU

LICENCA NR. T.0025/3

Data: 21 .06. 2017

NENESHKRIMI

REALIZOI PËR ASHK

SPECIALISTI _____

DV ASHK _____

NENSHKRIMI _____

KONFIRMOI

PËRGJEGJËSI/DREJTORI _____

NENSHKRIMI/VULA _____

TEKNOLOGJIA E MATJEVE T, Z, D, O.

Kode për teknologjinë e matjeve: T-Terren; Z-Zyrë; O-Ortofoto; G-GPS; S-Stacion Total; D-Matje Distancash

PËRCAKTIMI I KUFIRIT HK

Kode për përcaktimin e kufirit: P- Përfaqësues i Pronarëve; K- Kufitarët të Gjithë; KP-Kufitarët Pjesërisht; PB-Përfaqësues Bashkie; HK- Harta Kadastrale

SHËNIME TË VECANTA:

**PPASURIA. NR. 6/81, TRUALL, SHTET, ME SIP=613m²
KERKOHET PER APLIKIM NE PAKETEN E MALEVE.**

PRONARI/BASHKEPRONARET-DEKLARIMI MBI MARREDHENIET ME KUFITARET

EMRI I POROSITESIT : ISLAM LAMKAJ

NENESHKRIMI

PLAN RILEVIMI PER PUNIME KADASTRALE

POSEDUES: Agron Iljazi

DATE 23.03.2026

QELLIMI: Dokument

VENDNDODHJA

BASHKIA, TEPELENE DV ASHK TEPELENE ZONA KADASTRALE 3574 NUMRI PASURISE 11/27 INDEKS HARTE: TP - H - 7.

TE DHENAT E PASURISE

LLOJI PASURISE "Trrall" SIP.PASURISE=667m² SIPERFAQE GJURMES SE NDERTIMIT= ___m² NUMRI KATEVE ___ NUMRI PEMEVE ___

Y=501933.582 X=4462213.203

KORNIZA REFERUESE GJEODEZIKE SHQIPTARE

Y=502030.602 X=4462213.203

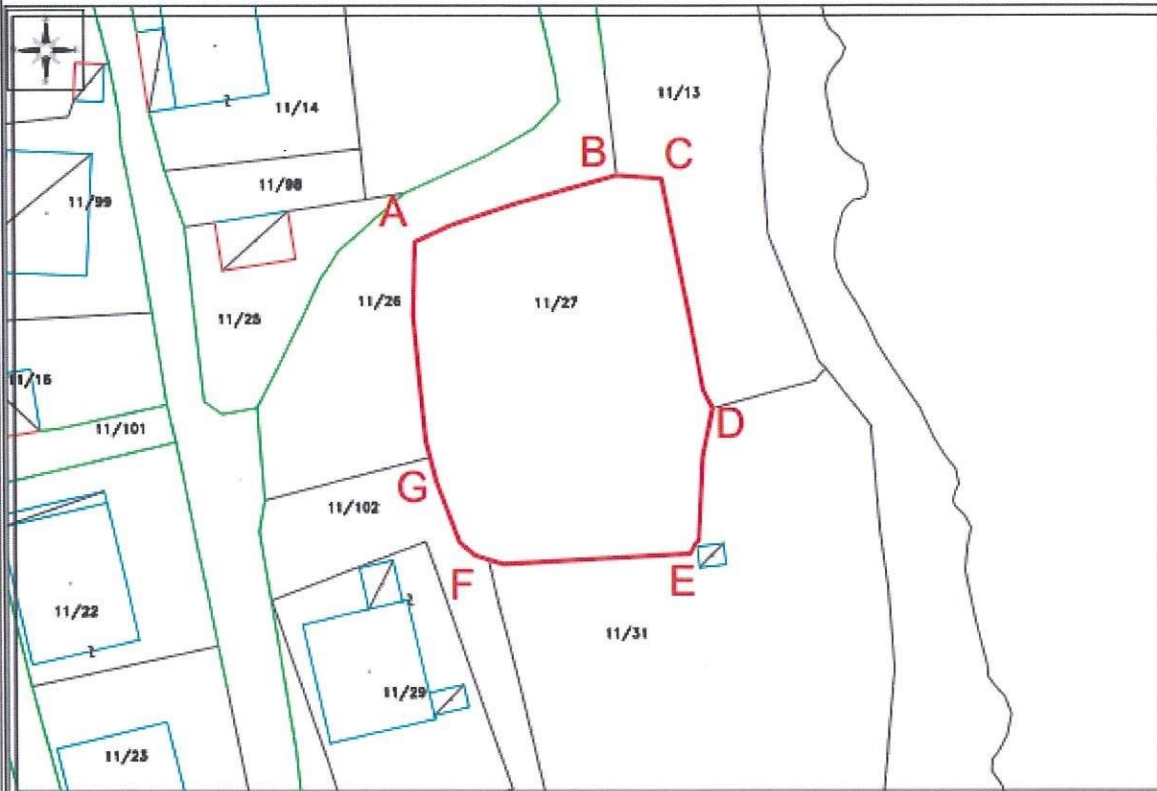

SH 1:500

Y=501933.582 X=4462149.643

Y=502030.602 X=4462149.643

Nr.	CRENTIMI	PERDORIMI	TIP KUFIRIT	KUFITARI	ID.NIPT	SHENIME TE REALIZUESIT
1	Verte			Pas.n 11/26		
2	Lindje			Pas.n 11/13, 11/31		
3	Juzo			Pas.n 11/35		
4	Pendrimi			Pas.n 11/102, 11/29		

REALIZOI PER SUBJEKT PRIVAT

EMRI MBIEMRI Barjam Alidhima

LICENCA NR. T.0473/2 DATE 31.01.2017

KOMPANIA

NIPT :M44120802H

NENSHKRIMI/VULA

Barjam Alidhima

Digitally signed by Barjam Alidhima Date: 2026.03.23 16:50:02+0200

REALIZOI PER ASHK

SPECIALISTI

DV ASHK

NENSHKRIMI

KONFIRMO!

PERGJEGJES/DREJTORI

NENSHKRIMI/VULA

TEKNOLOGJIA E MATJEVE T,Z,O,S.

Kode për teknologjinë e matjeve: T-Terren, Z-Zyrë, O-Ortofoto, G-GPS, S-Station Total, D-Matje Distancash

PERCAKTIMI I KUFIRIT :P,HK.

Kode për përcaktimin e kufirit: P-Përfaqësues i Pronarëve, K-Kufitarët të Gjithë, KP-Kufitarët Pjesërisht,

PB-Përfaqësues Bashkie, HK-Harta Kadastrale

SHENIME TE VECANTA:

V.O.Piani i rilevimit u hartua ne hartën kadastrale te ASHK Tepelene. Koordinatat e komizes jane ne sistemin KRGJSH.

Pasuria nr 11/27 eshte e regjistruar ne vol 16,faqe 77,zk.3574 Tepelene,loji i pas "Trrall",siperfaqja 667m2,pronae shtbt.

PRONARI/BASHKEPRONARET-DEKLARIM MBI MARREDHENIET ME KUFITARET

EMRI

MBIEMRI

PLAN RILEVIMI PER PUNIME KADASTRALE

PRONARI: SHTET DATE 23.02.2026 QELLIMI: PER APLIKIM NE "PAKETEN E MALEVE"
 VENDNDODHJA: QYTETI TEPELENE
 BASHKIA TEPELENE DVAKSH GJROKASTER Z.KADASTRALE: 3574 NR PASURISE 30/87 IND HARTE TP-E-3+4
 TE DHENAT E PASURISE
 LLOJI I PASURISE: TRUALL SIP PASURISE = 50039 m² SIP.GJURMES NDERTIMIT = m² NR. KATEVE I (NJE) NR.PEMEVE

KORNIZA REFERUESE GJEODEZIKE SHQIPTARE

X=500134.8198
Y=4463367.4614

X= 500621.7009
Y=4463367.4614

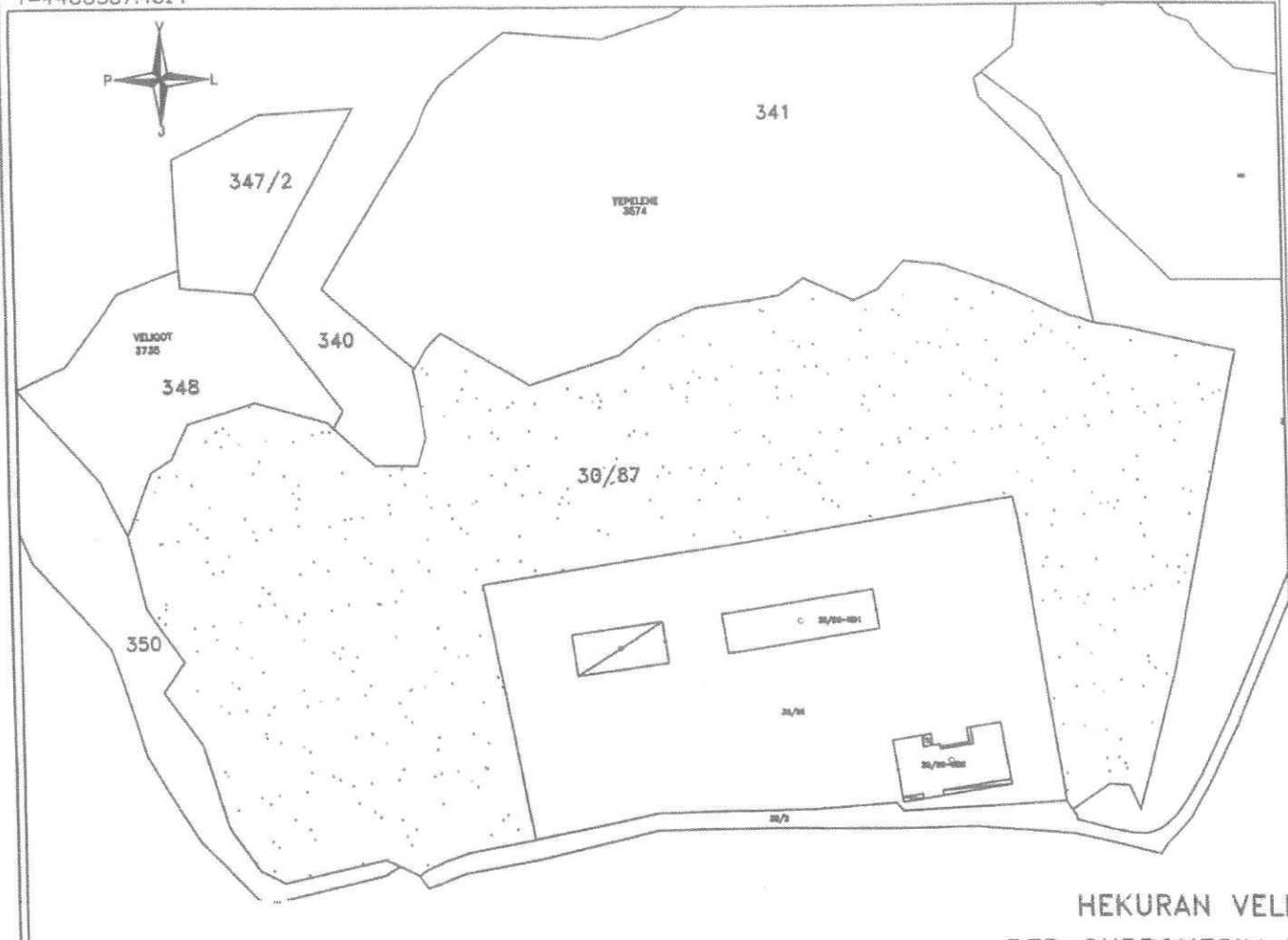

HEKURAN VELI

X=500134.8198
Y=4463013.0072

SHK. 1:2500

X=500621.7009
Y=4463013.0072

Nr.	ORIENTIMI	PERDORIMI	TIPI KUFIRIT	KUFITARI	ID/NIPT	SHENIME TE REALIZUESIT
1	VERIU		KUPI TOKESOR			
2	JUGU					
3	LINDJA					
4	PERENDIMI					

REALIZOI

EMRI: MAKSIM SHEHU
 LICENCA NR. T.0025/3
 Data: 21 .06. 2017

NENESHKRIMI

TEKNOLOGJIA E MATJEVE T, Z, D, O.

Kode për teknologjinë e matjeve: T-Terren; Z-Zyrë; O-Ortofoto; G-GPS; S-Stacion Total; D-Matje Distancash

PËRCAKTIMI I KUFIRIT HK

Kode për përcaktimin e kufirit: P- Përfaqësues i Pronarëve; K- Kufitarët të Gjithë; KP-Kufitarët Pjesërisht; PB-Përfaqësues Bashkie; HK- Harta Kadastrale

SHËNIME TË VEGANTA:

PPASURIA. NR. 30/87 E REGJISTRUAR TRUALL , SHTET ME SIP=50039m² KERKOHET PER TE APLIKUAR NE "PAKETEN E MALEVE".

PRONARI/BASHKEPRONARET-DEKLARIMI MBI MARREDHENIET ME KUFITARET

EMRI I POROSITESËT: HYSEN MUHAMET XHEBRA

NENESHKRIMI